

準拠点の座標

測点番号	X座標	139596.121
T11	Y座標	59649.147
標識等の種類	自由勾配側溝鉄打	
測点番号	X座標	139618.582
T1	Y座標	59684.515
標識等の種類	水路コンクリート鉄打	
準拠点間の距離	41.89	
準拠点間の距離	41.89	

引照点	境界点	距離
T11	1667	109.96
T11	1611	84.45
T11	1668	87.29
T11	1672	67.71
T11	1666	109.99
T11	1619	90.92
T11	1671	92.59
T11	1662	67.28
T11	1618	81.27
T11	1617	84.92
T1	1667	87.52
T1	1611	64.92
T1	1668	75.70
T1	1672	51.59
T1	1666	85.44
T1	1619	66.29
T1	1671	62.30
T1	1662	47.53
T1	1618	59.24
T1	1617	60.79

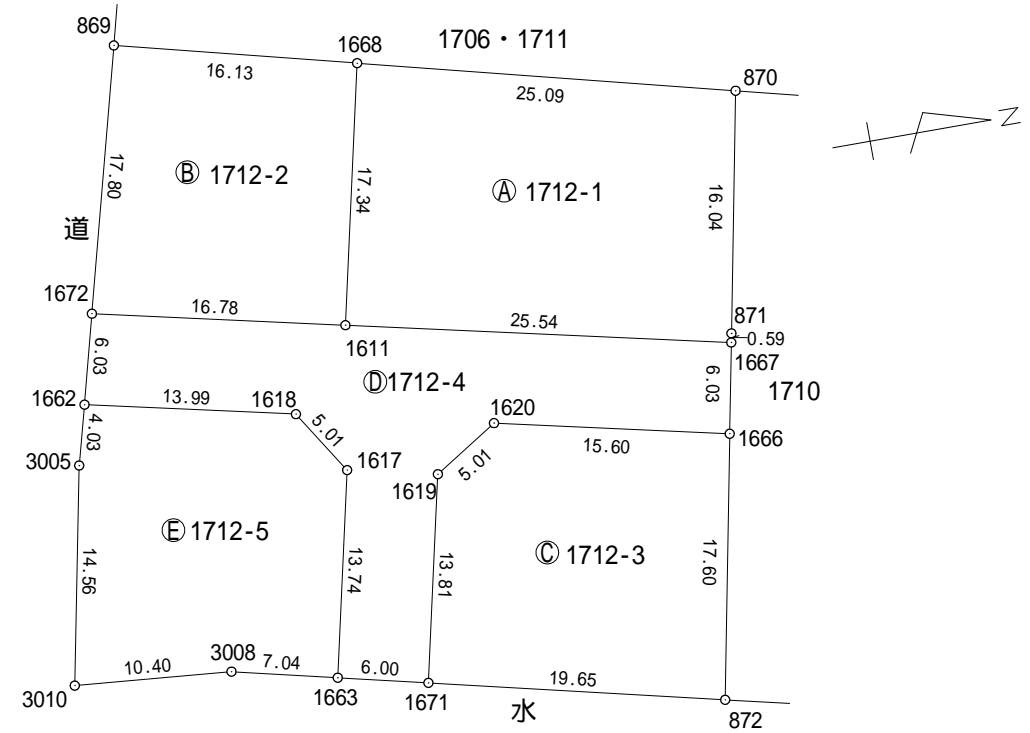
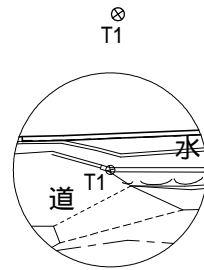
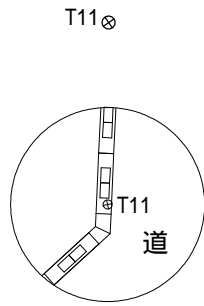

(三木東地区下水道事業基準点使用)
(令和6年12月6日測量)

座標求積表 (任意座標による)

地番 ㉠ 1715-2				
NO	Xn	Yn	Xn・(Yn+1-Yn-1)	距離
1665	139704.398	59693.469	3246590.505122	18.20
1664	139699.799	59711.083	1959708.780372	14.44
1627	139685.811	59707.497	-549104.923041	1.80
1628	139684.042	59707.152	-133537.944152	2.94
1629	139681.163	59706.541	-207985.251707	4.67
1630	139676.571	59705.663	-771294.025062	4.75
1631	139677.611	59701.019	-2488915.350409	13.49
1624	139680.541	59687.844	-1054588.084550	24.51
合計			873.706573	
合計面積			436.8532865	
地積			436.85 m ²	

地番 ㉡ 1715-4				
NO	Xn	Yn	Xn・(Yn+1-Yn-1)	距離
1679	139680.653	59687.357	260644.098498	0.49
1624	139680.541	59687.844	1908315.551142	13.49
1631	139677.611	59701.019	1655459.045572	6.01
1642	139671.743	59699.696	-2032642.875879	13.55
1641	139674.690	59686.466	-1916057.397420	0.50
1678	139674.804	59685.978	124450.250364	6.00
合計			168.672277	
合計面積			84.3361385	
地積			84.33 m ²	

地番 ㉢ 1715-5				
NO	Xn	Yn	Xn・(Yn+1-Yn-1)	距離
3222	139657.516	59683.978	-1096171.843084	10.45
1640	139667.929	59684.895	347493.807352	6.94
1641	139674.690	59686.466	2067325.086690	13.55
1642	139671.743	59699.696	2524985.769954	4.96
1632	139670.665	59704.544	367194.178285	11.74
1633	139659.135	59702.325	-377777.960175	1.97
1634	139657.219	59701.839	-106558.458097	0.76
1635	139656.510	59701.562	-141053.075100	1.75
1636	139654.911	59700.829	-152363.507901	0.55
3266	139654.492	59700.471	-68151.392096	0.24
1637	139654.286	59700.341	-1079108.667922	7.74
3043	139655.788	59692.744	-2285187.659044	8.93
合計			626.278862	
合計面積			313.1394310	
地積			313.13 m ²	

準拠点の座標

測点番号	X座標	139618.582
T1	Y座標	59684.515
標識等の種類	水路コンクリート鉄打	
測点番号	X座標	139675.548
T12	Y座標	59667.095
標識等の種類	L型側溝鉄打	
準拠点間の距離	59.56	

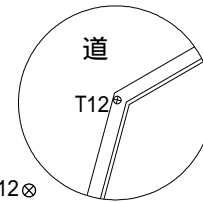

引照点	境界点	距離
T1	1624	62.04
T1	1679	62.13
T1	1630	61.72
T1	1664	85.45
T1	1628	69.26
T1	1632	55.80
T1	1642	55.28
T1	1641	56.14
T1	3222	38.93
T1	1640	49.34
T1	1637	39.05
T1	3043	38.10
T1	3188	22.08
T1	1644	29.15
T1	1665	86.28
T12	1624	21.34
T12	1679	20.89
T12	1630	38.58
T12	1664	50.23
T12	1628	40.94
T12	1632	37.76
T12	1642	32.82
T12	1641	19.38
T12	3222	24.70
T12	1640	19.36
T12	1637	39.46
T12	3043	32.37
T12	3188	44.46
T12	1644	40.82
T12	1665	39.08

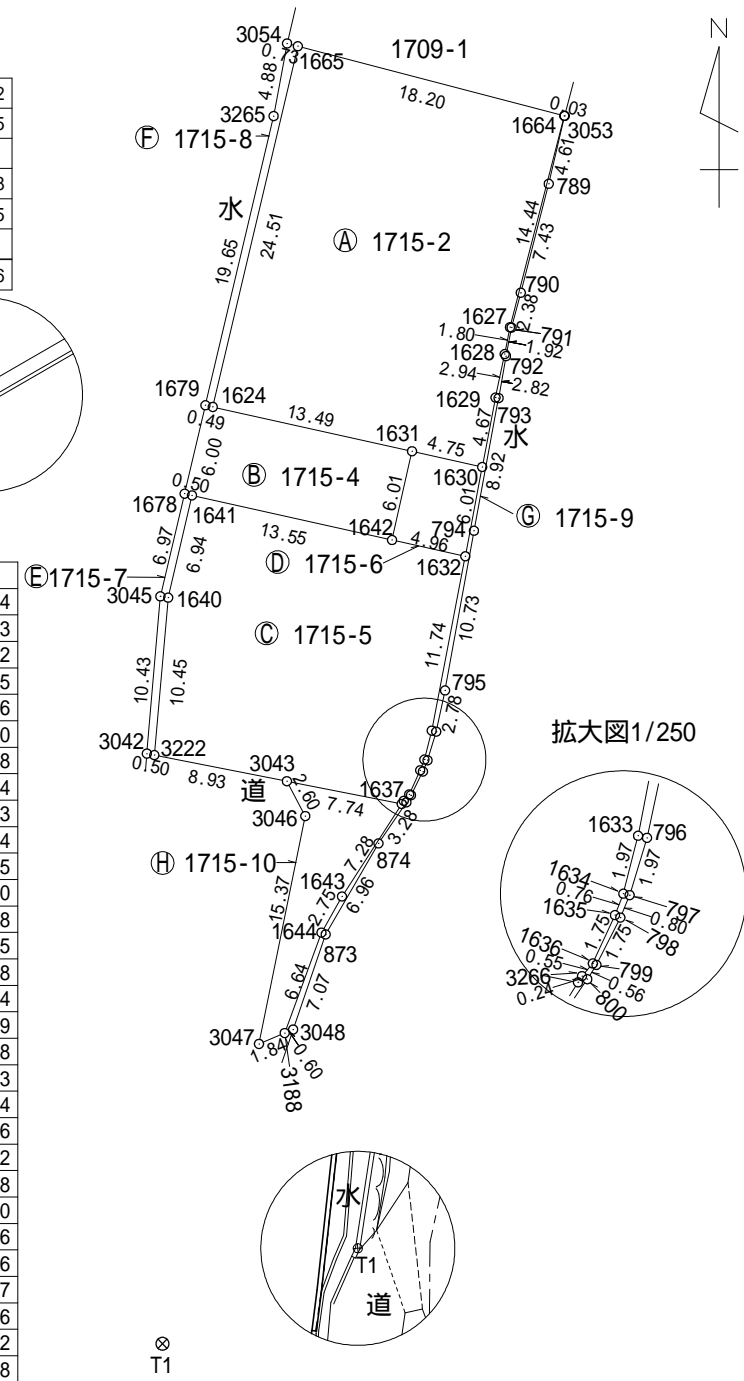

(三木東地区下水道事業基準点使用)
(令和6年12月6日測量)

作成者 高松市三谷町1891番地4
土地家屋調査士 多田幸広 (令和6年12月6日作成)

申請人 株式会社アルファード
代表取締役 七條政志
縮尺 1/500

地番	㉔ 1715-9			
NO	Xn	Yn	Xn · (Yn+1-Yn-1)	距離
3048	139639.365	59693.155	-377864.121690	0.60
3188	139639.132	59692.602	261683.733368	7.07
1644	139645.774	59695.029	529117.837686	2.75
1643	139648.164	59696.391	741811.047168	7.28
1637	139654.286	59700.341	569789.486880	0.24
3266	139654.492	59700.471	68151.392096	0.55
1636	139654.911	59700.829	152363.507901	1.75
1635	139656.510	59701.562	141053.075100	0.76
1634	139657.219	59701.839	106558.458097	1.97
1633	139659.135	59702.325	377777.960175	11.74
1632	139670.665	59704.544	466220.679770	6.01
1630	139676.571	59705.663	278934.112287	4.67
1629	139681.163	59706.541	207985.251707	2.94
1628	139684.042	59707.152	133537.944152	1.80
1627	139685.811	59707.497	549104.923041	14.44
1664	139699.799	59711.083	505852.972179	0.03
3053	139699.790	59711.118	-142773.185380	4.61
789	139695.299	59710.061	-405814.843595	7.43
790	139688.095	59708.213	-343493.025605	2.38
791	139685.790	59707.602	-136612.702620	1.92
792	139683.904	59707.235	-119848.789632	2.82
793	139681.127	59706.744	-295984.308113	8.92
794	139672.354	59705.116	-494160.788452	10.73
795	139661.790	59703.206	-348316.504260	2.78
796	139659.065	59702.622	-162004.515400	1.97
797	139657.171	59702.046	-123177.624822	0.80
798	139656.428	59701.740	-152923.788660	1.75
799	139654.863	59700.951	-152642.765259	0.56
800	139654.390	59700.647	-300396.592890	3.28
874	139651.677	59698.800	-745600.303503	6.96
873	139645.655	59695.308	-788299.722475	6.64
合計			28.799251	
合計面積			14.3996255	
地積			14.39	m ²

地番	㉕ 1715-10			
NO	Xn	Yn	Xn · (Yn+1-Yn-1)	距離
3188	139639.132	59692.602	-576569.976028	1.84
3047	139638.413	59690.900	189628.964854	15.37
3046	139653.484	59693.960	257521.024496	2.60
3043	139655.788	59692.744	891143.583228	7.74
1637	139654.286	59700.341	509319.181042	7.28
1643	139648.164	59696.391	-741811.047168	2.75
1644	139645.774	59695.029	-529117.837686	7.07
合計			113.892738	
合計面積			56.9463690	
地積			56.94	m ²

合計 956.6370165 m²

地番	㉖ 1715-6			
NO	Xn	Yn	Xn · (Yn+1-Yn-1)	距離
1642	139671.743	59699.696	-492342.894075	6.01
1631	139677.611	59701.019	833456.304837	4.75
1630	139676.571	59705.663	492359.912775	6.01
1632	139670.665	59704.544	-833414.858055	4.96
合計			58.465482	
合計面積			29.2327410	
地積			29.23	m ²

地番	㉗ 1715-7			
NO	Xn	Yn	Xn · (Yn+1-Yn-1)	距離
3042	139657.614	59683.484	55723.387986	10.43
3045	139668.014	59684.377	348332.026916	6.97
1678	139674.804	59685.978	291780.665556	0.50
1641	139674.690	59686.466	-151267.689270	6.94
1640	139667.929	59684.895	-347493.807352	10.45
3222	139657.516	59683.978	-197056.755076	0.50
合計			17.828760	
合計面積			8.9143800	
地積			8.91	m ²

地番	㉘ 1715-8			
NO	Xn	Yn	Xn · (Yn+1-Yn-1)	距離
1624	139680.541	59687.844	853727.466592	24.51
1665	139704.398	59693.469	686367.707374	0.73
3054	139704.584	59692.757	-223667.038984	4.88
3265	139699.781	59691.868	-754378.817400	19.65
1679	139680.653	59687.357	-562074.947672	0.49
合計			-25.630090	
合計面積			12.8150450	
地積			12.81	m ²

作成者 高松市三谷町1891番地4
土地家屋調査士 多田幸広 (令和6年12月6日作成)

申請人 株式会社アルファード
代表取締役 七條政志

縮尺 1/

地番 1717-1, 1717-2 ~ 1717-22
 土地の所在 木田郡三木町大字下高岡字四條

地積測量図 ①/⑤

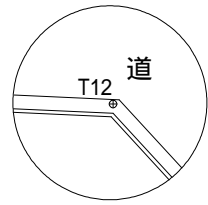
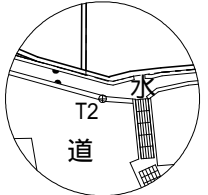
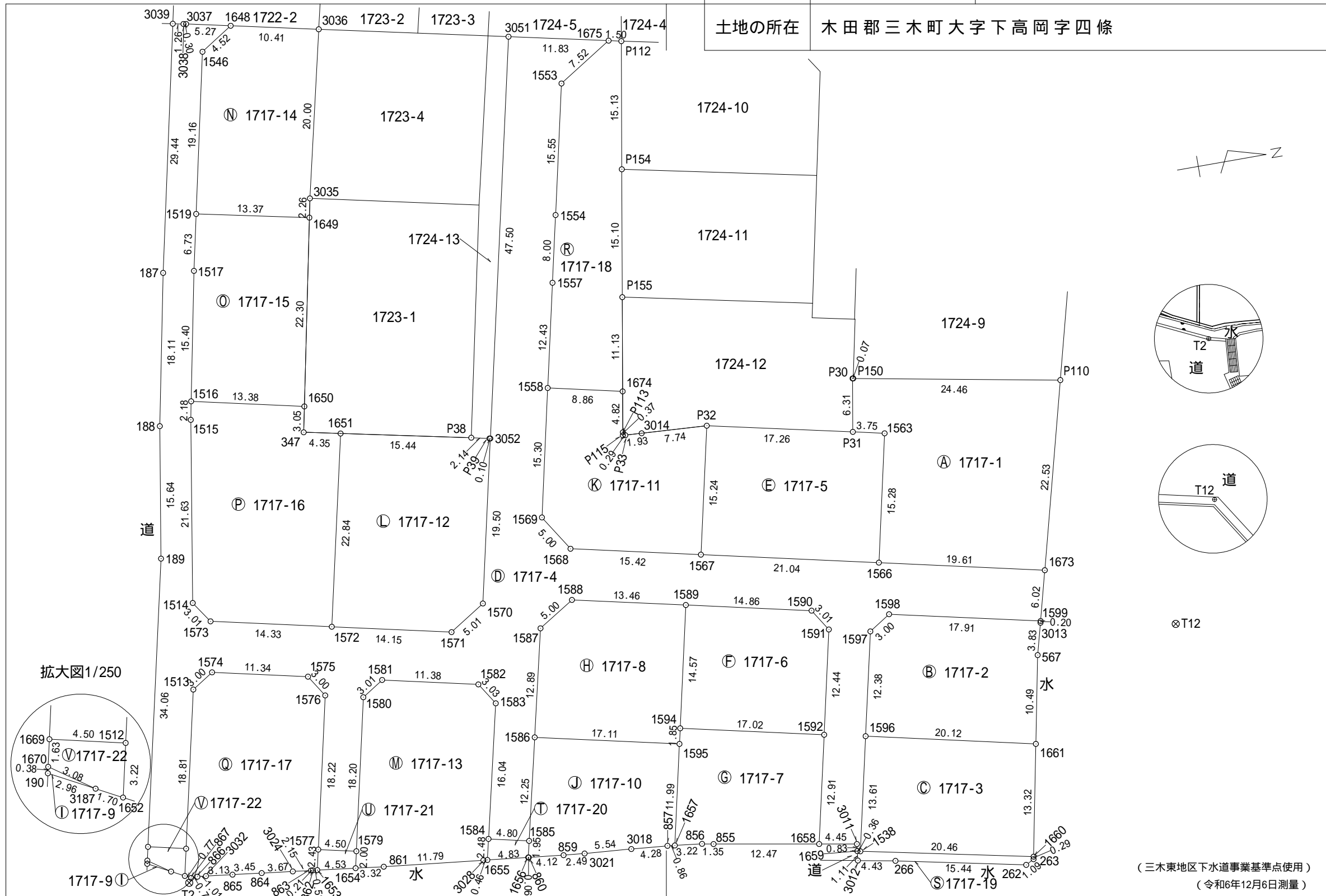

⊗T12

(三木東地区下水道事業基準点使用)
 (令和6年12月6日測量)

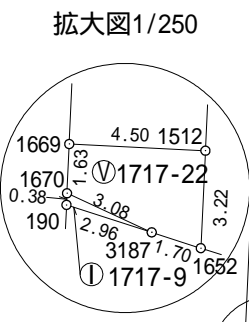

作成者 高松市三谷町1891番地4
 土地家屋調査士 多田 幸広 (令和6年12月6日作成)

申請人 株式会社アルファード
 代表取締役 七條政志

縮尺 1/500

地番 1717-1,1717-2~1717-22

地積測量図

土地の所在 木田郡三木町大字下高岡字四條

地番	㊤ 1717-4			
NO	Xn	Yn	Xn · (Yn+1-Yn-1)	距離
1648	139577.893	59578.147	497874.344331	4.52
1546	139574.084	59580.593	2956179.099120	19.16
1519	139570.020	59599.327	3532796.346240	6.73
1517	139568.594	59605.905	3027242.803860	15.40
1516	139565.594	59621.017	2408902.152440	2.18
1515	139565.170	59623.165	3278804.538810	21.63
1514	139561.644	59644.510	3327289.154604	3.01
1573	139563.336	59647.006	783508.568304	14.33
1572	139577.329	59650.124	865379.439800	14.15
1571	139591.148	59653.206	54859.321164	5.01
1570	139595.379	59650.517	-3032988.799533	19.50
3052	139599.630	59631.479	-9129815.802000	47.50
3051	139609.984	59585.117	-6122037.408384	11.83
1675	139621.545	59587.628	912007.931940	7.52
1553	139615.187	59591.649	2680471.975213	15.55
1554	139611.802	59606.827	3209954.551584	8.00
1557	139610.054	59614.641	2785639.407462	12.43
1558	139607.337	59626.780	3780427.078623	15.30
1569	139604.016	59641.720	2675510.966640	5.00
1568	139606.692	59645.945	1059056.365512	15.42
1567	139621.742	59649.306	1108596.631480	21.04
1566	139642.280	59653.885	1237928.812200	19.61
1673	139661.419	59658.171	1411976.946090	6.02
1599	139659.894	59663.995	268565.976162	17.91
1598	139642.405	59660.094	-319222.537830	3.00
1597	139639.875	59661.709	1913764.486875	12.38
1596	139637.173	59673.799	3543153.627702	13.61
1538	139634.203	59687.083	1842333.674382	0.36
1659	139633.853	59686.993	-128602.778613	0.83
3011	139633.951	59686.162	-223972.857404	4.45
1658	139629.560	59685.389	-1868243.512800	12.91
1592	139632.385	59672.782	-3456739.323060	12.44
1591	139635.085	59660.633	-2051239.398650	3.01
1590	139633.462	59658.092	-806802.143436	14.86
1589	139618.956	59654.855	-861169.720608	13.46
1588	139605.811	59651.924	-37553.963159	5.00
1587	139601.571	59654.586	2125294.316904	12.89
1586	139598.661	59667.148	3419608.799856	12.25
1585	139595.889	59679.082	1517546.909319	4.80
1584	139591.206	59678.019	-2330056.410552	16.04
1583	139594.830	59662.390	-2538392.388720	3.03
1582	139593.195	59659.835	-703968.482385	11.38
1581	139582.090	59657.347	-120878.089940	3.01
1580	139579.552	59658.969	2706587.092832	18.20
1579	139575.584	59676.738	2344311.508864	4.50
1577	139571.188	59675.765	-2618774.200444	18.22
1576	139575.159	59657.975	-2836725.531516	3.00
1575	139573.538	59655.441	-698705.131228	11.34
1574	139562.470	59652.969	-119046.786910	3.00
1513	139559.936	59654.588	2787988.841472	18.81
1512	139555.836	59672.946	2422549.757124	4.50
1669	139551.439	59671.947	-4779218.131433	34.06
189	139558.864	59638.699	-6793306.822928	15.64
188	139561.441	59623.270	-4632602.472554	18.11
187	139564.968	59605.505	-6496051.435560	29.44
3039	139571.201	59576.725	-3981826.793329	1.26
3038	139572.439	59576.976	42011.304139	0.30
3037	139572.743	59577.026	163439.682053	5.27
合計			3621.490125	
合計面積			1810.7450625	
地積			1810.74	m ²

座標求積表 (任意座標による)

地番	㊤ 1717-1			
NO	Xn	Yn	Xn · (Yn+1-Yn-1)	距離
P30	139642.994	59631.923	-866624.420764	0.07
P150	139643.068	59631.937	621690.938736	24.46
P110	139667.126	59636.375	3664027.383484	22.53
1673	139661.419	59658.171	2445471.446690	19.61
1566	139642.280	59653.885	-2681690.345120	15.28
1563	139645.597	59638.967	-2198300.987974	3.75
P31	139641.931	59638.143	-983637.761964	6.31
合計			936.253088	
合計面積			468.1265440	
地積			468.12	m ²

地番	㊤ 1717-2			
NO	Xn	Yn	Xn · (Yn+1-Yn-1)	距離
1596	139637.173	59673.799	-2301220.611040	12.38
1597	139639.875	59661.709	-1913764.486875	3.00
1598	139642.405	59660.094	319222.537830	17.91
1599	139659.894	59663.995	571907.265930	0.20
3013	139659.843	59664.189	544673.387700	3.83
567	139658.847	59667.895	1955223.858000	10.49
1661	139656.818	59678.189	824533.853472	20.12
合計			575.805017	
合計面積			287.9025085	
地積			287.90	m ²

地番	㊤ 1717-3			
NO	Xn	Yn	Xn · (Yn+1-Yn-1)	距離
1596	139637.173	59673.799	-1241933.016662	20.12
1661	139656.818	59678.189	2438547.699098	13.32
1660	139654.241	59691.260	1242084.819454	20.46
1538	139634.203	59687.083	-2438152.818583	13.61
合計			546.683307	
合計面積			273.3416535	
地積			273.34	m ²

作成者 高松市三谷町1891番地4
土地家屋調査士 多田幸広 (令和6年12月6日作成)

申請人 株式会社アルファード
代表取締役 七條政志

縮尺 1/

地番 1717-1,1717-2~1717-22

地積測量図

土地の所在 木田郡三木町大字下高岡字四條

地番 ㊸ 1717-10				
NO	Xn	Yn	Xn · (Yn+1-Yn-1)	距離
1586	139598.661	59667.148	-1144150.625556	17.11
1595	139615.364	59670.886	2156219.681616	11.99
1657	139612.741	59682.592	1620205.859305	0.86
857	139611.881	59682.491	-66036.419713	4.28
3018	139607.608	59682.119	-112802.947264	5.54
3021	139602.085	59681.683	-94091.805290	2.49
859	139599.604	59681.445	-95765.328344	4.12
860	139595.508	59680.997	-63515.956140	0.06
1656	139595.445	59680.990	-267325.277175	1.95
1585	139595.889	59679.082	-1932286.295538	12.25
合計			450.885901	
合計面積			225.4429505	
地積			225.44 m ²	

地番 ㊸ 1717-5				
NO	Xn	Yn	Xn · (Yn+1-Yn-1)	距離
P32	139625.068	59634.429	-1558634.634084	17.26
P31	139641.931	59638.143	633695.082878	3.75
1563	139645.597	59638.967	2198300.987974	15.28
1566	139642.280	59653.885	1443761.532920	21.04
1567	139621.742	59649.306	-2716480.612352	15.24
合計			642.357336	
合計面積			321.1786680	
地積			321.17 m ²	

地番 ㊸ 1717-11				
NO	Xn	Yn	Xn · (Yn+1-Yn-1)	距離
1674	139615.986	59628.718	934868.642256	4.82
P113	139615.166	59633.476	715667.340916	0.37
P115	139615.102	59633.844	53891.429372	0.29
P33	139615.401	59633.862	18289.617531	1.93
3014	139617.334	59633.975	79163.028378	7.74
P32	139625.068	59634.429	2140591.917508	15.24
1567	139621.742	59649.306	1607883.980872	15.42
1568	139606.692	59645.945	-1059056.365512	5.00
1569	139604.016	59641.720	-2675510.966640	15.30
1558	139607.337	59626.780	-1815174.595674	8.86
合計			614.029007	
合計面積			307.0145035	
地積			307.01 m ²	

地番 ㊸ 1717-6				
NO	Xn	Yn	Xn · (Yn+1-Yn-1)	距離
1589	139618.956	59654.855	-1533993.469572	14.86
1590	139633.462	59658.092	806802.143436	3.01
1591	139635.085	59660.633	2051239.398650	12.44
1592	139632.385	59672.782	1179335.123710	17.02
1594	139615.769	59669.079	-2502891.890863	14.57
合計			491.305361	
合計面積			245.6526805	
地積			245.65 m ²	

地番 ㊸ 1717-12				
NO	Xn	Yn	Xn · (Yn+1-Yn-1)	距離
1651	139582.314	59627.825	-2669790.919878	15.44
P38	139597.431	59630.997	507436.661685	2.14
P39	139599.529	59631.460	67286.972978	0.10
3052	139599.630	59631.479	2660350.148910	19.50
1570	139595.379	59650.517	3032988.799533	5.01
1571	139591.148	59653.206	-54859.321164	14.15
1572	139577.329	59650.124	-3542612.187349	22.84
合計			800.154715	
合計面積			400.0773575	
地積			400.07 m ²	

地番 ㊸ 1717-7				
NO	Xn	Yn	Xn · (Yn+1-Yn-1)	距離
1657	139612.741	59682.592	1686940.749503	3.22
856	139615.942	59682.969	88795.739112	1.35
855	139617.277	59683.228	337873.810340	12.47
1658	139629.560	59685.389	-1458570.383760	12.91
1592	139632.385	59672.782	-2277404.199350	17.02
1594	139615.769	59669.079	-264711.498024	1.85
1595	139615.364	59670.886	1886622.413732	11.99
合計			-453.368447	
合計面積			226.6842235	
地積			226.68 m ²	

地番 ㊸ 1717-13				
NO	Xn	Yn	Xn · (Yn+1-Yn-1)	距離
1579	139575.584	59676.738	-2752988.818816	18.20
1580	139579.552	59658.969	-2706587.092832	3.01
1581	139582.090	59657.347	120878.089940	11.38
1582	139593.195	59659.835	703968.482385	3.03
1583	139594.830	59662.390	2538392.388720	16.04
1584	139591.206	59678.019	2520040.041918	2.48
1655	139590.639	59680.443	330829.814430	0.46
3028	139590.173	59680.389	-187190.421993	11.79
861	139578.449	59679.102	-236725.049504	3.32
1654	139575.147	59678.693	-329955.647508	2.00
合計			661.786740	
合計面積			330.8933700	
地積			330.89 m ²	

地番 ㊸ 1717-8				
NO	Xn	Yn	Xn · (Yn+1-Yn-1)	距離
1587	139601.571	59654.586	-2125294.316904	5.00
1588	139605.811	59651.924	37553.963159	13.46
1589	139618.956	59654.855	2395163.190180	14.57
1594	139615.769	59669.079	2238180.392839	1.85
1595	139615.364	59670.886	-269597.267884	17.11
1586	139598.661	59667.148	-2275458.174300	12.89
合計			547.787090	
合計面積			273.8935450	
地積			273.89 m ²	

地番 ㊸ 1717-9				
NO	Xn	Yn	Xn · (Yn+1-Yn-1)	距離
1670	139551.084	59673.538	-193138.700256	0.38
190	139551.000	59673.913	245470.209000	2.96
3187	139553.617	59675.297	-52332.606375	3.08
合計			-1.097631	
合計面積			0.5488155	
地積			0.54 m ²	

作成者 高松市三谷町1891番地4
土地家屋調査士 多田幸広 (令和6年12月6日作成)

申請人 株式会社アルファード
代表取締役 七條政志

縮尺 1/

土地の所在 木田郡三木町大字下高岡字四條

地 番	㊸ 1717-18			
NO	Xn	Yn	Xn · (Yn+1-Yn-1)	距 離
P112	139623.015	59587.948	2127156.633525	15.13
P154	139620.444	59602.863	4160549.610756	15.10
P155	139617.878	59617.747	3609820.235690	11.13
1674	139615.986	59628.718	1261151.201538	8.86
1558	139607.337	59626.780	-1965252.482949	12.43
1557	139610.054	59614.641	-2785639.407462	8.00
1554	139611.802	59606.827	-3209954.551584	15.55
1553	139615.187	59591.649	-2680471.975213	7.52
1675	139621.545	59587.628	-516739.338045	1.50
合 計			619.926256	
合 計 面 積			309.9631280	
地 積			309.96 m ²	

地 番	㊹ 1717-14			
NO	Xn	Yn	Xn · (Yn+1-Yn-1)	距 離
1648	139577.893	59578.147	-32242.493283	10.41
3036	139588.067	59580.362	3029479.818101	20.00
3035	139583.566	59599.850	3030638.384992	2.26
1649	139583.113	59602.074	-73001.968099	13.37
1519	139570.020	59599.327	-2998103.599620	19.16
1546	139574.084	59580.593	-2956179.099120	4.52
合 計			591.042971	
合 計 面 積			295.5214855	
地 積			295.52 m ²	

地 番	㊺ 1717-19			
NO	Xn	Yn	Xn · (Yn+1-Yn-1)	距 離
1659	139633.853	59686.993	-142705.797766	0.36
1538	139634.203	59687.083	595819.144201	20.46
1660	139654.241	59691.260	623835.494547	0.29
263	139654.184	59691.550	112142.309752	1.09
262	139653.211	59692.063	-368265.517407	15.44
266	139638.088	59688.913	-552687.552304	4.43
3012	139633.723	59688.105	-268096.748160	1.11
合 計			41.332863	
合 計 面 積			20.6664315	
地 積			20.66 m ²	

地 番	㊻ 1717-15			
NO	Xn	Yn	Xn · (Yn+1-Yn-1)	距 離
1519	139570.020	59599.327	-534692.746620	13.37
1649	139583.113	59602.074	3434861.244704	22.30
1650	139578.660	59623.935	2644038.556380	13.38
1516	139565.594	59621.017	-2516367.659820	15.40
1517	139568.594	59605.905	-3027242.803860	6.73
合 計			596.590784	
合 計 面 積			298.2953920	
地 積			298.29 m ²	

地 番	㊼ 1717-20			
NO	Xn	Yn	Xn · (Yn+1-Yn-1)	距 離
1584	139591.206	59678.019	-189983.631366	4.80
1585	139595.889	59679.082	414739.386219	1.95
1656	139595.445	59680.990	189989.400645	4.83
1655	139590.639	59680.443	-414723.788469	2.48
合 計			21.367029	
合 計 面 積			10.6835145	
地 積			10.68 m ²	

地 番	㊽ 1717-16			
NO	Xn	Yn	Xn · (Yn+1-Yn-1)	距 離
1516	139565.594	59621.017	107465.507380	13.38
1650	139578.660	59623.935	825328.616580	3.05
347	139578.049	59626.930	542958.610610	4.35
1651	139582.314	59627.825	3237472.190916	22.84
1572	139577.329	59650.124	2677232.747549	14.33
1573	139563.336	59647.006	-783508.568304	3.01
1514	139561.644	59644.510	-3327289.154604	21.63
1515	139565.170	59623.165	-3278804.538810	2.18
合 計			855.411317	
合 計 面 積			427.7056585	
地 積			427.70 m ²	

地 番	㊾ 1717-21			
NO	Xn	Yn	Xn · (Yn+1-Yn-1)	距 離
1577	139571.188	59675.765	-194980.949636	4.50
1579	139575.584	59676.738	408677.309952	2.00
1654	139575.147	59678.693	194986.480359	4.53
1653	139570.650	59678.135	-408662.863200	2.43
合 計			19.977475	
合 計 面 積			9.9887375	
地 積			9.98 m ²	

地 番	㊿ 1717-17			
NO	Xn	Yn	Xn · (Yn+1-Yn-1)	距 離
1574	139562.470	59652.969	119046.786910	11.34
1575	139573.538	59655.441	698705.131228	3.00
1576	139575.159	59657.975	2836725.531516	18.22
1577	139571.188	59675.765	2813755.150080	2.43
1653	139570.650	59678.135	321849.918900	0.52
862	139570.133	59678.071	-12003.031438	0.21
863	139569.917	59678.049	-40196.136096	2.15
3024	139567.775	59677.783	-99790.959125	3.67
864	139564.123	59677.334	-120304.274026	3.45
865	139560.697	59676.921	-110811.193418	3.13
3032	139557.585	59676.540	-67406.313555	1.01
866	139556.575	59676.438	-11583.195725	0.76
867	139555.811	59676.457	-47867.643173	0.77
1652	139555.126	59676.095	-489978.047386	3.22
1512	139555.836	59672.946	-3001427.364852	18.81
1513	139559.936	59654.588	-2787988.841472	3.00
合 計			725.518368	
合 計 面 積			362.7591840	
地 積			362.75 m ²	

地 番	㊽ 1717-22			
NO	Xn	Yn	Xn · (Yn+1-Yn-1)	距 離
1669	139551.439	59671.947	82614.451888	1.63
1670	139551.084	59673.538	467496.131400	3.08
3187	139553.617	59675.297	356838.598669	1.70
1652	139555.126	59676.095	-328094.101226	3.22
1512	139555.836	59672.946	-578877.607728	4.50
合 計			-22.526997	
合 計 面 積			11.2634985	
地 積			11.26 m ²	

合 計 6918.3489125 m²

作 成 者

高松市三谷町1891番地4
土地家屋調査士 多田幸広

(令和6年12月6日作成)

申 請 人

株式会社アルファード
代表取締役 七條政志

縮 尺

1 /

地番 1717-1,1717-2~1717-22

地積測量図

土地の所在 木田郡三木町大字下高岡字四條

準拠点の座標

測点番号	X座標	139675.548
T12	Y座標	59667.095
標識等の種類	L型側溝鉄釘	
測点番号	X座標	139555.500
T2	Y座標	59676.979
標識等の種類	水路コンクリート鉄釘	
準拠点間の距離	120.45	

引照点	境界点	距離
T2	1673	107.57
T2	1566	89.80
T2	1563	97.78
T2	1599	105.19
T2	1661	101.32
T2	1596	81.73
T2	1538	79.34
T2	1660	99.76
T2	262	98.86
T2	1589	67.20
T2	1594	60.78
T2	1592	76.99
T2	1657	57.51
T2	1595	60.17
T2	1585	40.44
T2	1584	35.72
T2	1655	35.30
T2	1579	20.08
T2	1577	15.73
T2	1653	15.19
T2	1652	0.95
T2	3187	2.52
T2	1670	5.59
T2	190	5.44
T2	1674	77.38
T2	1558	72.15
T2	1567	71.78
T2	1675	111.11
T2	1651	55.99
T2	1572	34.60
T2	1571	42.84
T2	1516	56.86
T2	1650	57.87
T2	1519	78.99
T2	1546	98.16
T2	1649	79.83

引照点	境界点	距離
T12	1673	16.71
T12	1566	35.79
T12	1563	41.08
T12	1599	15.95
T12	1661	21.76
T12	1596	38.95
T12	1538	45.92
T12	1660	32.21
T12	262	33.50
T12	1589	57.90
T12	1594	59.81
T12	1592	43.53
T12	1657	64.69
T12	1595	60.30
T12	1585	80.55
T12	1584	85.04
T12	1655	85.95
T12	1579	100.42
T12	1577	104.71
T12	1653	105.47
T12	1652	120.75
T12	3187	122.20
T12	1670	124.63
T12	190	124.73
T12	1674	70.85
T12	1558	79.23
T12	1567	56.67
T12	1675	96.07
T12	1651	101.16
T12	1572	99.67
T12	1571	85.53
T12	1516	119.21
T12	1650	106.06
T12	1519	125.41
T12	1546	133.33
T12	1649	113.01

作成者 高松市三谷町1891番地4
土地家屋調査士 多田幸広 (令和6年12月6日作成)

申請人 株式会社アルファード
代表取締役 七條政志

縮尺 1/