

地 番 1024-1、1024-3ないし1024-9
 土地の所在 高松市西山崎町字本郷

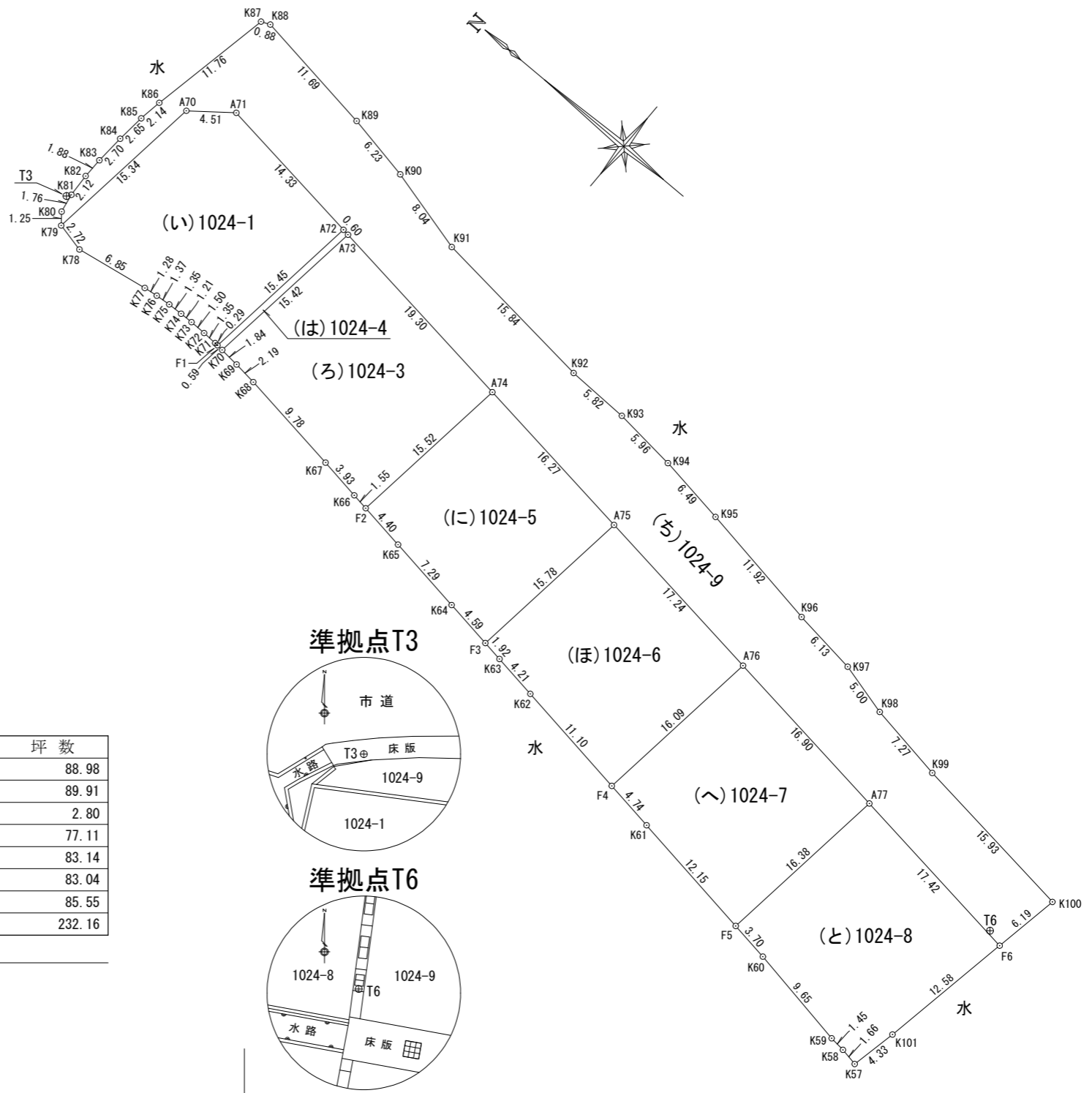

座標系 任意座標

座標面積一覧表

地 番	座 標 面 積	地 積	坪 数
1024-1	294.1715940	294.17	88.98
1024-3	297.2351375	297.23	89.91
1024-4	9.2862005	9.28	2.80
1024-5	254.9370380	254.93	77.11
1024-6	274.8554600	274.85	83.14
1024-7	274.5130360	274.51	83.04
1024-8	282.8315165	282.83	85.55
1024-9	767.4896560	767.48	232.16
合 計	2455.3196385 m ²	2455.28 m ²	

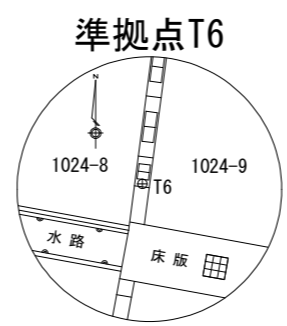
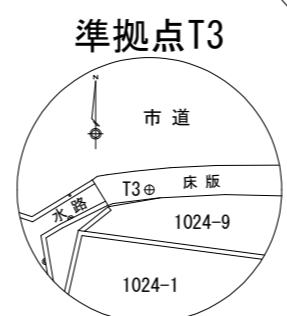

作成者 高松市伏石町2174番地15 (令和 6年 6月 21日測量)
 土地家屋調査士 松澤人史 (令和 6年 6月 21日作成)

申請人 株式会社アルファード
 代表取締役 七條政志

縮尺 1/500

地積測量図
土地所在図

地番 1024-1、1024-3ないし1024-9

土地の所在 高松市西山崎町字本郷

座標求積表

地番	NO	標識	X	Y	辺長	測線
(い)1024-1	K79	(金属鉄)	142607.919	45535.915	15.34	A70 - K79
	A70	(金属鉄)	142605.917	45551.132	4.51	A71 - A70
	A71	()	142602.340	45553.890	14.33	A72 - A71
	A72	(金属プレート)	142588.124	45552.023	15.45	F1 - A72
	F1	(金属鉄)	142590.139	45536.699	0.29	K71 - F1
	K71	()	142590.430	45536.721	1.35	K72 - K71
	K72	()	142591.780	45536.773	1.50	K73 - K72
	K73	()	142593.280	45536.797	1.21	K74 - K73
	K74	()	142594.494	45536.779	1.35	K75 - K74
	K75	()	142595.852	45536.732	1.37	K76 - K75
	K76	()	142597.223	45536.611	1.28	K77 - K76
	K77	()	142598.499	45536.448	6.85	K78 - K77
K78	()	142605.262	45535.317	2.72	K79 - K78	
倍面積			588.343188	m ²		
面積			294.1715940	m ²	地積	294.17 m ²

地番	NO	標識	X	Y	辺長	測線
(ろ)1024-3	K70	(金属プレート)	142589.541	45536.654	15.42	A73 - K70
	A73	(金属プレート)	142587.525	45551.944	19.30	A74 - A73
	A74	(金属プレート)	142568.381	45549.425	15.52	F2 - A74
	F2	(金属鉄)	142570.410	45534.036	1.55	K66 - F2
	K66	()	142571.950	45534.263	3.93	K67 - K66
	K67	()	142575.836	45534.858	9.78	K68 - K67
	K68	()	142585.522	45536.234	2.19	K69 - K68
	K69	()	142587.699	45536.484	1.84	K70 - K69
	倍面積			594.470275	m ²	
面積			297.2351375	m ²	地積	297.23 m ²

地番	NO	標識	X	Y	辺長	測線
(は)1024-4	F1	(金属鉄)	142590.139	45536.699	15.45	A72 - F1
	A72	(金属プレート)	142588.124	45552.023	0.60	A73 - A72
	A73	(金属プレート)	142587.525	45551.944	15.42	K70 - A73
	K70	(金属プレート)	142589.541	45536.654	0.59	F1 - K70
倍面積			18.572401	m ²		
面積			9.2862005	m ²	地積	9.28 m ²

地番	NO	標識	X	Y	辺長	測線
(に)1024-5	F2	(金属鉄)	142570.410	45534.036	15.52	A74 - F2
	A74	(金属プレート)	142568.381	45549.425	16.27	A75 - A74
	A75	(金属プレート)	142552.241	45547.305	15.78	F3 - A75
	F3	(金属プレート)	142554.291	45531.651	4.59	K64 - F3
	K64	()	142558.836	45532.324	7.29	K65 - K64
	K65	()	142566.055	45533.393	4.40	F2 - K65
倍面積			509.874076	m ²		
面積			254.9370380	m ²	地積	254.93 m ²

準拠点			
点名及び備考	X	Y	
T6 (金属鉄)	142502.630	45541.061	
T3 (金属鉄)	142609.263	45538.268	
角度及び距離			
器械点	視準点	角度	距離
T6	A77	8-00-49	15.85
	F5	322-34-34	22.99
	K61	338-34-09	32.47
	F6	198-42-57	1.60
	K101	274-44-14	12.87
	K57	276-57-27	17.17
	K58	282-30-57	17.10
	K59	287-19-09	17.30
	K60	315-00-02	20.66
	K80	359-15-17	106.15
	K81	0-11-41	106.39
	K82	1-20-24	106.47
	K83	2-21-24	106.44
	K84	3-48-49	106.33
	K85	5-14-28	106.20
	K86	6-23-47	106.01
	K87	12-46-10	105.32
	K88	13-02-12	104.59
	K89	13-27-44	92.92
	K90	13-32-57	86.68
K91	13-16-51	78.65	
K92	14-44-56	62.90	
K93	15-55-47	57.21	
K94	16-56-07	51.32	
K95	17-56-11	44.88	
K96	20-29-50	33.08	
K97	23-09-42	27.11	
K98	24-44-06	22.14	
K99	31-22-46	15.18	
K100	116-42-58	6.21	

引照点			
点名及び備考	X	Y	
T6 (金属鉄)	142502.630	45541.061	
T3 (金属鉄)	142609.263	45538.268	
角度及び距離			
器械点	視準点	角度	距離
T6	K79	358-42-08	105.41
	A70	7-04-09	103.77
	A71	8-49-55	100.53
	A72	8-48-25	86.19
	F1	358-38-48	87.61
	K71	358-40-14	87.90
	K72	358-44-48	89.25
	K73	358-48-26	90.75
	K74	358-49-53	91.96
	K75	358-50-29	93.32
	K76	358-48-25	94.69
	K77	358-44-44	95.97
	K78	358-17-49	102.79
	K70	358-35-51	87.02
	A73	8-48-19	85.58
	A74	8-44-59	66.28
	F2	355-34-59	68.14
	K66	355-53-58	69.65
	K67	356-39-25	73.46
	K68	358-10-03	83.03
	K69	358-25-14	85.19
	A75	8-40-26	50.00
	F3	351-10-38	52.51
	K64	352-39-53	56.88
	K65	354-36-24	63.88
A76	8-31-11	32.75	
F4	342-26-47	36.61	
K62	348-45-08	46.74	
K63	350-28-45	50.69	

作成者 高松市伏石町2174番地15 (令和 6年 6月 21日測量)
土地家屋調査士 松澤人史 (令和 6年 6月 21日作成)

申請人 株式会社アルファード
代表取締役 七條政志

縮尺 1

地積測量図
土地所在図

地番 1024-1、1024-3ないし1024-9

土地の所在 高松市西山崎町字本郷

地番	NO	標識	X	Y	辺長	測線
(ち)1024-9	K79	(金属鉄)	142607.919	45535.915	1.25	K80 - K79
	K80	()	142608.699	45536.902	1.76	K81 - K80
	K81	()	142608.996	45538.637	2.12	K82 - K81
	K82	()	142609.101	45540.763	1.88	K83 - K82
	K83	()	142609.065	45542.652	2.70	K84 - K83
	K84	()	142608.877	45545.353	2.65	K85 - K84
	K85	()	142608.605	45547.990	2.14	K86 - K85
	K86	()	142608.256	45550.109	11.76	K87 - K86
	K87	()	142605.928	45561.644	0.88	K88 - K87
	K88	()	142605.113	45561.979	11.69	K89 - K88
	K89	()	142593.534	45560.320	6.23	K90 - K89
	K90	()	142587.409	45559.157	8.04	K91 - K90
	K91	()	142579.625	45557.119	15.84	K92 - K91
	K92	()	142563.864	45555.478	5.82	K93 - K92
	K93	()	142558.039	45555.318	5.96	K94 - K93
	K94	()	142552.104	45554.721	6.49	K95 - K94
	K95	()	142545.681	45553.761	11.92	K96 - K95
	K96	()	142533.911	45551.830	6.13	K97 - K96
	K97	()	142527.826	45551.068	5.00	K98 - K97
	K98	()	142522.981	45549.798	7.27	K99 - K98
	K99	()	142515.797	45548.626	15.93	K100 - K99
	K100	()	142499.984	45546.680	6.19	F6 - K100
	F6	(金属鉄)	142501.097	45540.586	17.42	A77 - F6
	A77	(金属プレート)	142518.378	45542.859	16.90	A76 - A77
	A76	(金属プレート)	142535.140	45545.064	17.24	A75 - A76
	A75	(金属プレート)	142552.241	45547.305	16.27	A74 - A75
	A74	(金属プレート)	142568.381	45549.425	19.30	A73 - A74
	A73	(金属プレート)	142587.525	45551.944	0.60	A72 - A73
	A72	(金属プレート)	142588.124	45552.023	14.33	A71 - A72
	A71	()	142602.340	45553.890	4.51	A70 - A71
	A70	(金属鉄)	142605.917	45551.132	15.34	K79 - A70
倍面積			1534.979312	m ²		
面積			767.4896560	m ²	地積	767.48 m ²

*公式 $A = 1/2 \sum (X_2 - X_1)(Y_1 + Y_2)$

地番	NO	標識	X	Y	辺長	測線
(ほ)1024-6	F3	(金属プレート)	142554.291	45531.651	15.78	A75 - F3
	A75	(金属プレート)	142552.241	45547.305	17.24	A76 - A75
	A76	(金属プレート)	142535.140	45545.064	16.09	F4 - A76
	F4	(金属プレート)	142537.238	45529.108	11.10	K62 - F4
	K62	()	142548.223	45530.746	4.21	K63 - K62
	K63	()	142552.388	45531.370	1.92	F3 - K63
倍面積			549.710920	m ²		
面積			274.8554600	m ²	地積	274.85 m ²

地番	NO	標識	X	Y	辺長	測線
(へ)1024-7	F4	(金属プレート)	142537.238	45529.108	16.09	A76 - F4
	A76	(金属プレート)	142535.140	45545.064	16.90	A77 - A76
	A77	(金属プレート)	142518.378	45542.859	16.38	F5 - A77
	F5	(金属プレート)	142520.519	45526.614	12.15	K61 - F5
	K61	()	142532.541	45528.407	4.74	F4 - K61
倍面積			549.026072	m ²		
面積			274.5130360	m ²	地積	274.51 m ²

地番	NO	標識	X	Y	辺長	測線
(と)1024-8	F5	(金属プレート)	142520.519	45526.614	16.38	A77 - F5
	A77	(金属プレート)	142518.378	45542.859	17.42	F6 - A77
	F6	(金属鉄)	142501.097	45540.586	12.58	K101 - F6
	K101	()	142503.357	45528.206	4.33	K57 - K101
	K57	(金属鉄)	142504.263	45523.968	1.66	K58 - K57
	K58	()	142505.899	45524.268	1.45	K59 - K58
	K59	()	142507.348	45524.409	9.65	K60 - K59
	K60	()	142516.858	45526.068	3.70	F5 - K60
倍面積			565.663033	m ²		
面積			282.8315165	m ²	地積	282.83 m ²

作成者 高松市伏石町2174番地15 (令和 6年 6月 21日測量)
土地家屋調査士 松澤人史 (令和 6年 6月 21日作成)

申請人 株式会社アルファード 代表取締役 七條政志
縮尺 1/

地番	991-1、991-3ないし991-9
土地の所在	高松市西山崎町字本郷

座標系	任意座標
-----	------

座標面積一覧表

地番	座標面積	地積	坪数
991-1	244.9012650	244.90	74.08
991-3	291.0379975	291.03	88.03
991-4	441.0949380	441.09	133.42
991-5	203.0438450	203.04	61.41
991-6	231.8896795	231.88	70.14
991-7	199.8199875	199.81	60.44
991-8	212.8920820	212.89	64.39
991-9	10.4829050	10.48	3.17

合計 1835.1626995 m² 1835.12 m²

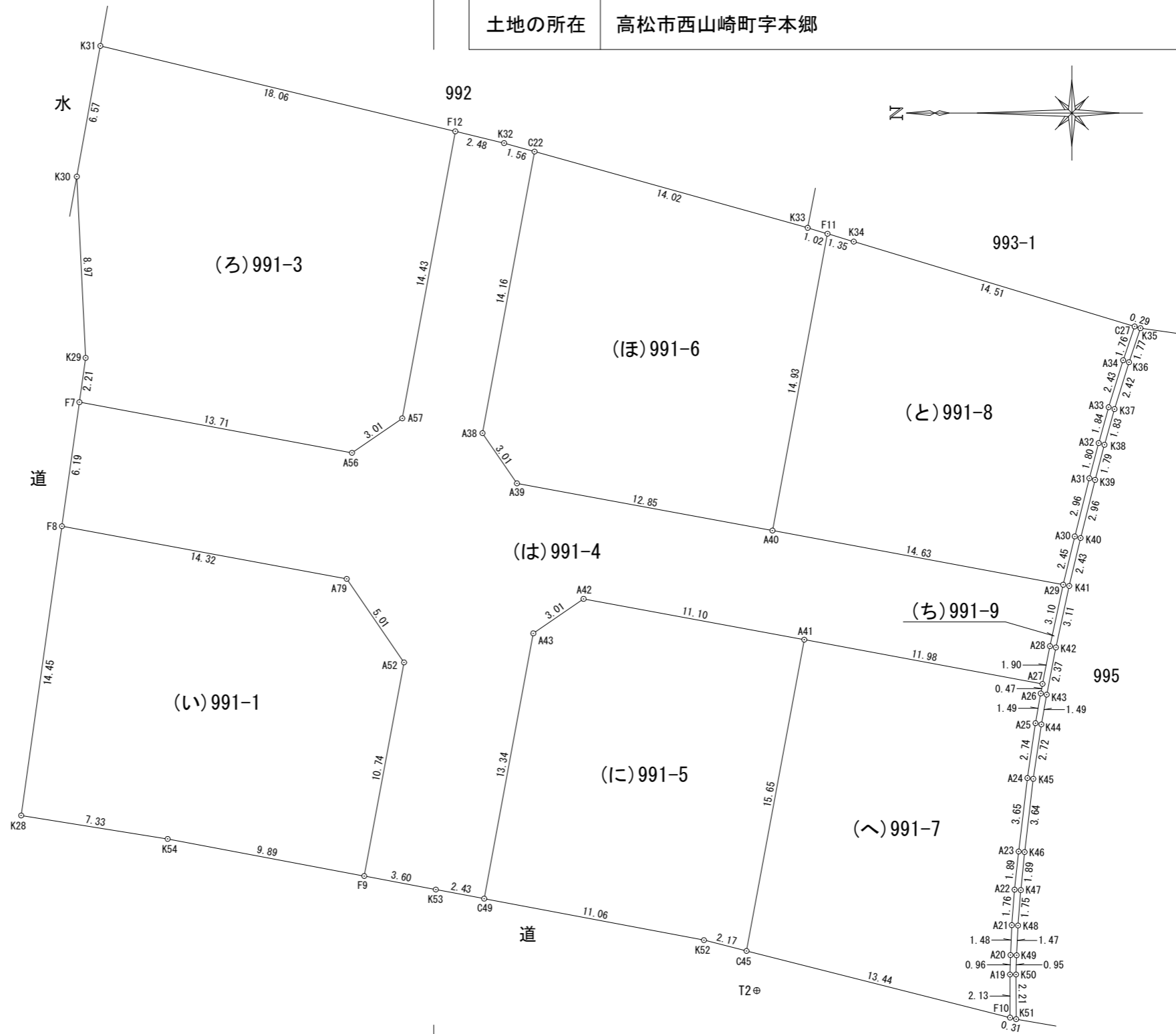
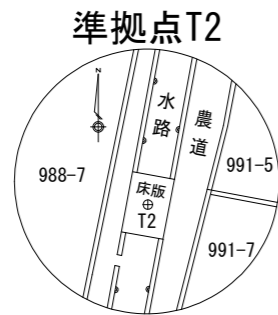
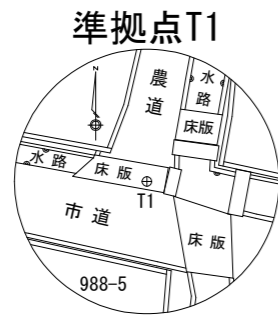

作成者 高松市伏石町2174番地15 土地家屋調査士 松澤人史
(令和 6年 6月 21日測量)
(令和 6年 6月 21日作成)

申請人 株式会社アルファード
代表取締役 七條政志

縮尺 1/250

地積測量図
土地所在図

地番 991-1、991-3ないし991-9

土地の所在 高松市西山崎町字本郷

座標求積表

地番	NO	標識	X	Y	辺長	測線
(い)991-1	K28	(金属鋳)	142499.404	45525.587	14.45 F8	- K28
	F8	(金属鋳)	142497.388	45539.896	14.32 A79	- F8
	A79	()	142483.297	45537.291	5.01 A52	- A79
	A52	()	142480.462	45533.158	10.74 F9	- A52
	F9	(金属鋳)	142482.433	45522.593	9.89 K54	- F9
	K54	()	142492.157	45524.428	7.33 K28	- K54
倍面積			489.802530	m ²		
面積			244.9012650	m ²	地積	244.90 m ²

地番	NO	標識	X	Y	辺長	測線
(ろ)991-3	F7	(金属プレート)	142496.524	45546.030	2.21 K29	- F7
	K29	()	142496.215	45548.223	8.97 K30	- K29
	K30	()	142496.652	45557.187	6.57 K31	- K30
	K31	(金属鋳)	142495.486	45563.654	18.06 F12	- K31
	F12	(金属鋳)	142477.926	45559.427	14.43 A57	- F12
	A57	()	142480.551	45545.231	3.01 A56	- A57
	A56	()	142483.037	45543.524	13.71 F7	- A56
	倍面積			582.075995	m ²	
面積			291.0379975	m ²	地積	291.03 m ²

地番	NO	標識	X	Y	辺長	測線	
(は)991-4	F9	(金属鋳)	142482.433	45522.593	10.74 A52	- F9	
	A52	()	142480.462	45533.158	5.01 A79	- A52	
	A79	()	142483.297	45537.291	14.32 F8	- A79	
	F8	(金属鋳)	142497.388	45539.896	6.19 F7	- F8	
	F7	(金属プレート)	142496.524	45546.030	13.71 A56	- F7	
	A56	()	142483.037	45543.524	3.01 A57	- A56	
	A57	()	142480.551	45545.231	14.43 F12	- A57	
	F12	(金属鋳)	142477.926	45559.427	2.48 K32	- F12	
	K32	()	142475.513	45558.846	1.56 C22	- K32	
	C22	(金属鋳)	142474.005	45558.426	14.16 A38	- C22	
	A38	()	142476.582	45544.500	3.01 A39	- A38	
	A39	()	142474.877	45542.015	12.85 A40	- A39	
	A40	(金属プレート)	142462.234	45539.681	14.63 A29	- A40	
	A29	(金属鋳)	142447.849	45537.003	3.10 A28	- A29	
	A28	()	142448.505	45533.963	1.90 A27	- A28	
	A27	(金属鋳)	142448.874	45532.096	11.98 A41	- A27	
	A41	(金属プレート)	142460.661	45534.284	11.10 A42	- A41	
	A42	()	142471.581	45536.302	3.01 A43	- A42	
	A43	()	142474.067	45534.597	13.34 C49	- A43	
	C49	(金属鋳)	142476.498	45521.473	2.43 K53	- C49	
	K53	()	142478.890	45521.925	3.60 F9	- K53	
	倍面積			882.189876	m ²		
	面積			441.0949380	m ²	地積	441.09 m ²

準拠点			
点名及び備考	X	Y	
T2 (金属鋳)	142463.012	45516.927	
T1 (金属鋳)	142503.725	45521.599	
角度及び距離			
器械点	視準点	角度	距離
T2	A25	129-39-22	19.10
	A24	135-19-08	17.02
	A23	145-29-03	14.66
	A22	152-04-32	13.69
	A21	159-03-44	13.02
	A20	165-29-14	12.67
	A19	169-49-07	12.55
	F10	179-32-50	12.60
	K34	90-50-00	37.35
	C27	113-06-02	37.79
	A34	113-37-44	36.06
	A33	114-33-35	33.69
	A32	115-26-45	31.93
	A31	116-27-07	30.21
	A30	118-27-41	27.42
	K35	113-32-35	37.86
	K36	114-06-19	36.12
	K37	115-03-50	33.77
	K38	115-57-40	32.01
	K39	116-59-07	30.30
	K40	119-02-38	27.52
K41	121-08-18	25.28	
K42	124-32-42	22.52	
K43	127-52-21	20.49	
K44	130-22-29	19.27	
K45	136-01-06	17.23	
K46	146-06-44	14.91	
K47	152-37-30	13.97	
K48	159-28-10	13.32	
K49	165-42-54	12.97	
K50	169-53-55	12.85	
K51	179-44-25	12.91	

引照点			
点名及び備考	X	Y	
T2 (金属鋳)	142463.012	45516.927	
T1 (金属鋳)	142503.725	45521.599	
角度及び距離			
器械点	視準点	角度	距離
T2	K28	6-50-20	37.40
	F8	27-12-12	41.34
	A79	38-33-54	28.74
	A52	36-22-51	23.83
	F9	9-43-05	20.23
	K54	7-53-11	30.09
	F7	34-25-33	44.38
	K29	36-45-36	45.62
	K30	43-34-21	52.46
	K31	48-39-19	56.90
	F12	64-07-00	45.04
	A57	51-40-07	33.29
	A56	46-28-38	33.29
	K32	66-50-53	43.74
	C22	68-37-01	42.93
	A38	57-14-59	30.73
	A39	58-08-33	27.75
	A40	85-24-43	22.76
	A29	120-31-00	25.15
	A28	123-52-11	22.37
	A27	126-26-20	20.73
A41	91-10-02	17.51	
A42	59-35-43	21.18	
A43	51-25-19	20.84	
C49	12-04-55	14.23	
K53	10-55-35	16.64	
C45	68-59-06	2.02	
K52	37-07-47	3.61	
K33	87-16-29	37.81	
F11	88-47-42	37.59	
A26	127-09-37	20.33	

作成者 高松市伏石町2174番地15 (令和 6年 6月 21日測量)
土地家屋調査士 松澤人史 (令和 6年 6月 21日作成)

申請人 株式会社アルファード
代表取締役 七條政志

縮尺 1

地積測量図
土地所在地

地番 991-1、991-3ないし991-9

土地の所在 高松市西山崎町字本郷

地番	NO	標識	X	Y	辺長	測線
(ち)991-9	F10	(金属鋳)	142450.479	45515.589	2.13	A19 - F10
	A19	()	142450.482	45517.723	0.96	A20 - A19
	A20	()	142450.457	45518.684	1.48	A21 - A20
	A21	()	142450.393	45520.165	1.76	A22 - A21
	A22	()	142450.257	45521.920	1.89	A23 - A22
	A23	()	142450.056	45523.807	3.65	A24 - A23
	A24	()	142449.621	45527.440	2.74	A25 - A24
	A25	()	142449.221	45530.151	1.49	A26 - A25
	A26	()	142448.962	45531.626	0.47	A27 - A26
	A27	(金属鋳)	142448.874	45532.096	1.90	A28 - A27
	A28	()	142448.505	45533.963	3.10	A29 - A28
	A29	(金属鋳)	142447.849	45537.003	2.45	A30 - A29
	A30	()	142447.278	45539.391	2.96	A31 - A30
	A31	()	142446.557	45542.267	1.80	A32 - A31
	A32	()	142446.095	45544.008	1.84	A33 - A32
	A33	()	142445.602	45545.781	2.43	A34 - A33
	A34	()	142444.884	45548.105	1.76	C27 - A34
	C27	(金属プレート)	142444.315	45549.777	0.29	K35 - C27
	K35	()	142444.028	45549.690	1.77	K36 - K35
	K36	()	142444.594	45548.006	2.42	K37 - K36
	K37	()	142445.311	45545.688	1.83	K38 - K37
	K38	()	142445.808	45543.924	1.79	K39 - K38
	K39	()	142446.272	45542.188	2.96	K40 - K39
	K40	()	142446.991	45539.313	2.43	K41 - K40
	K41	()	142447.552	45536.941	3.11	K42 - K41
	K42	()	142448.210	45533.900	2.37	K43 - K42
	K43	()	142448.668	45531.565	1.49	K44 - K43
	K44	()	142448.930	45530.095	2.72	K45 - K44
	K45	()	142449.330	45527.401	3.64	K46 - K45
	K46	()	142449.760	45523.779	1.89	K47 - K46
	K47	()	142449.948	45521.897	1.75	K48 - K47
	K48	()	142450.086	45520.146	1.47	K49 - K48
K49	()	142450.156	45518.674	0.95	K50 - K49	
K50	()	142450.183	45517.724	2.21	K51 - K50	
K51	()	142450.177	45515.513	0.31	F10 - K51	
倍面積			20.965810	m ²		
面積			10.4829050	m ²	地積	10.48 m ²

*公式 $A = 1/2 \sum (X_2 - X_1)(Y_1 + Y_2)$

地番	NO	標識	X	Y	辺長	測線
(に)991-5	C49	(金属鋳)	142476.498	45521.473	13.34	A43 - C49
	A43	()	142474.067	45534.597	3.01	A42 - A43
	A42	()	142471.581	45536.302	11.10	A41 - A42
	A41	(金属プレート)	142460.661	45534.284	15.65	C45 - A41
	C45	(金属鋳)	142463.518	45518.888	2.17	K52 - C45
	K52	()	142465.624	45519.421	11.06	C49 - K52
倍面積			406.087690	m ²		
面積			203.0438450	m ²	地積	203.04 m ²

地番	NO	標識	X	Y	辺長	測線
(ほ)991-6	A39	()	142474.877	45542.015	3.01	A38 - A39
	A38	()	142476.582	45544.500	14.16	C22 - A38
	C22	(金属鋳)	142474.005	45558.426	14.02	K33 - C22
	K33	()	142460.492	45554.656	1.02	F11 - K33
	F11	(金属鋳)	142459.512	45554.362	14.93	A40 - F11
	A40	(金属プレート)	142462.234	45539.681	12.85	A39 - A40
倍面積			463.779359	m ²		
面積			231.8896795	m ²	地積	231.88 m ²

地番	NO	標識	X	Y	辺長	測線	
(へ)991-7	C45	(金属鋳)	142463.518	45518.888	15.65	A41 - C45	
	A41	(金属プレート)	142460.661	45534.284	11.98	A27 - A41	
	A27	(金属鋳)	142448.874	45532.096	0.47	A26 - A27	
	A26	()	142448.962	45531.626	1.49	A25 - A26	
	A25	()	142449.221	45530.151	2.74	A24 - A25	
	A24	()	142449.621	45527.440	3.65	A23 - A24	
	A23	()	142450.056	45523.807	1.89	A22 - A23	
	A22	()	142450.257	45521.920	1.76	A21 - A22	
	A21	()	142450.393	45520.165	1.48	A20 - A21	
	A20	()	142450.457	45518.684	0.96	A19 - A20	
	A19	()	142450.482	45517.723	2.13	F10 - A19	
	F10	(金属鋳)	142450.479	45515.589	13.44	C45 - F10	
	倍面積			399.639975	m ²		
	面積			199.8199875	m ²	地積	199.81 m ²

地番	NO	標識	X	Y	辺長	測線
(と)991-8	A40	(金属プレート)	142462.234	45539.681	14.93	F11 - A40
	F11	(金属鋳)	142459.512	45554.362	1.35	K34 - F11
	K34	()	142458.214	45553.972	14.51	C27 - K34
	C27	(金属プレート)	142444.315	45549.777	1.76	A34 - C27
	A34	()	142444.884	45548.105	2.43	A33 - A34
	A33	()	142445.602	45545.781	1.84	A32 - A33
	A32	()	142446.095	45544.008	1.80	A31 - A32
	A31	()	142446.557	45542.267	2.96	A30 - A31
	A30	()	142447.278	45539.391	2.45	A29 - A30
	A29	(金属鋳)	142447.849	45537.003	14.63	A40 - A29
倍面積			425.784164	m ²		
面積			212.8920820	m ²	地積	212.89 m ²

作成者 高松市伏石町2174番地15 (令和 6年 6月 21日測量)
土地家屋調査士 松澤人史 (令和 6年 6月 21日作成)

申請人 株式会社アルファード 代表取締役 七條政志
縮尺 1/

地番 988-1、988-3ないし988-9

土地の所在 高松市西山崎町字本郷

座標系 任意座標

座標求積表

地番	NO	標識	X	Y	辺長	測線
(い)988-1	K1	(金属鋳)	142510.201	45473.752	11.73	K9 - K1
	K9	()	142508.021	45485.278	5.84	F14 - K9
	F14	(金属鋳)	142506.956	45491.026	18.36	A46 - F14
	A46	(金属プレート)	142488.896	45487.689	10.50	F15 - A46
	F15	(金属鋳)	142490.811	45477.364	16.84	K2 - F15
	K2	()	142507.370	45474.272	2.87	K1 - K2
倍面積			515.969097	m ²		
面積			257.9845485	m ²	地積	257.98 m ²

地番	NO	標識	X	Y	辺長	測線
(ろ)988-3	F14	(金属鋳)	142506.956	45491.026	15.80	F13 - F14
	F13	(金属鋳)	142504.074	45506.567	18.37	A47 - F13
	A47	(金属プレート)	142486.010	45503.217	15.79	A46 - A47
	A46	(金属プレート)	142488.896	45487.689	18.36	F14 - A46
倍面積			580.453586	m ²		
面積			290.2267930	m ²	地積	290.22 m ²

地番	NO	標識	X	Y	辺長	測線
(は)988-4	F15	(金属鋳)	142490.811	45477.364	10.50	A46 - F15
	A46	(金属プレート)	142488.896	45487.689	15.79	A47 - A46
	A47	(金属プレート)	142486.010	45503.217	16.74	F20 - A47
	F20	(金属鋳)	142482.962	45519.680	6.02	C54 - F20
	C54	(金属鋳)	142477.057	45518.462	12.69	A13 - C54
	A13	()	142479.374	45505.984	3.00	A12 - A13
	A12	()	142477.681	45503.496	16.16	A2 - A12
	A2	(金属プレート)	142461.792	45500.540	5.60	A3 - A2
	A3	()	142456.279	45499.519	5.01	A4 - A3
	A4	(金属プレート)	142457.196	45494.584	7.19	A7 - A4
	A7	(金属プレート)	142464.273	45495.897	14.55	A11 - A7
	A11	()	142478.586	45498.547	3.00	A10 - A11
	A10	()	142481.067	45496.844	18.59	F16 - A10
	F16	(金属鋳)	142484.453	45478.558	3.35	K3 - F16
K3	()	142487.748	45477.936	3.11	F15 - K3	
倍面積			752.999973	m ²		
面積			376.4999865	m ²	地積	376.49 m ²

地番	NO	標識	X	Y	辺長	測線
(に)988-5	F13	(金属鋳)	142504.074	45506.567	5.28	K10 - F13
	K10	()	142503.110	45511.768	10.89	K11 - K10
	K11	(金属鋳)	142500.775	45522.405	7.67	K12 - K11
	K12	()	142493.121	45521.776	10.37	F20 - K12
	F20	(金属鋳)	142482.962	45519.680	16.74	A47 - F20
	A47	(金属プレート)	142486.010	45503.217	18.37	F13 - A47
倍面積			610.253541	m ²		
面積			305.1267705	m ²	地積	305.12 m ²

座標面積一覧表

地番	座標面積	地積	坪数
988-1	257.9845485	257.98	78.03
988-3	290.2267930	290.22	87.79
988-4	376.4999865	376.49	113.88
988-5	305.1267705	305.12	92.29
988-6	289.4507690	289.45	87.55
988-7	265.5210490	265.52	80.31
988-8	332.3258140	332.32	100.52
988-9	201.2383720	201.23	60.87
合計	2318.3741025 m ²	2318.33 m ²	

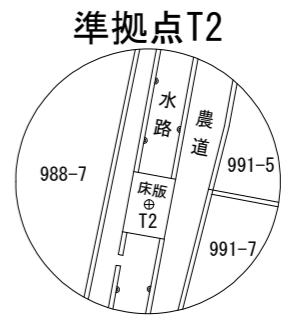
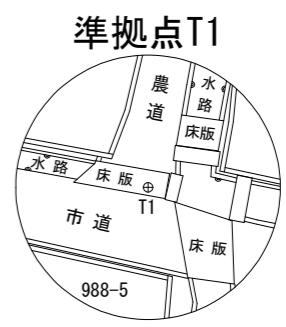
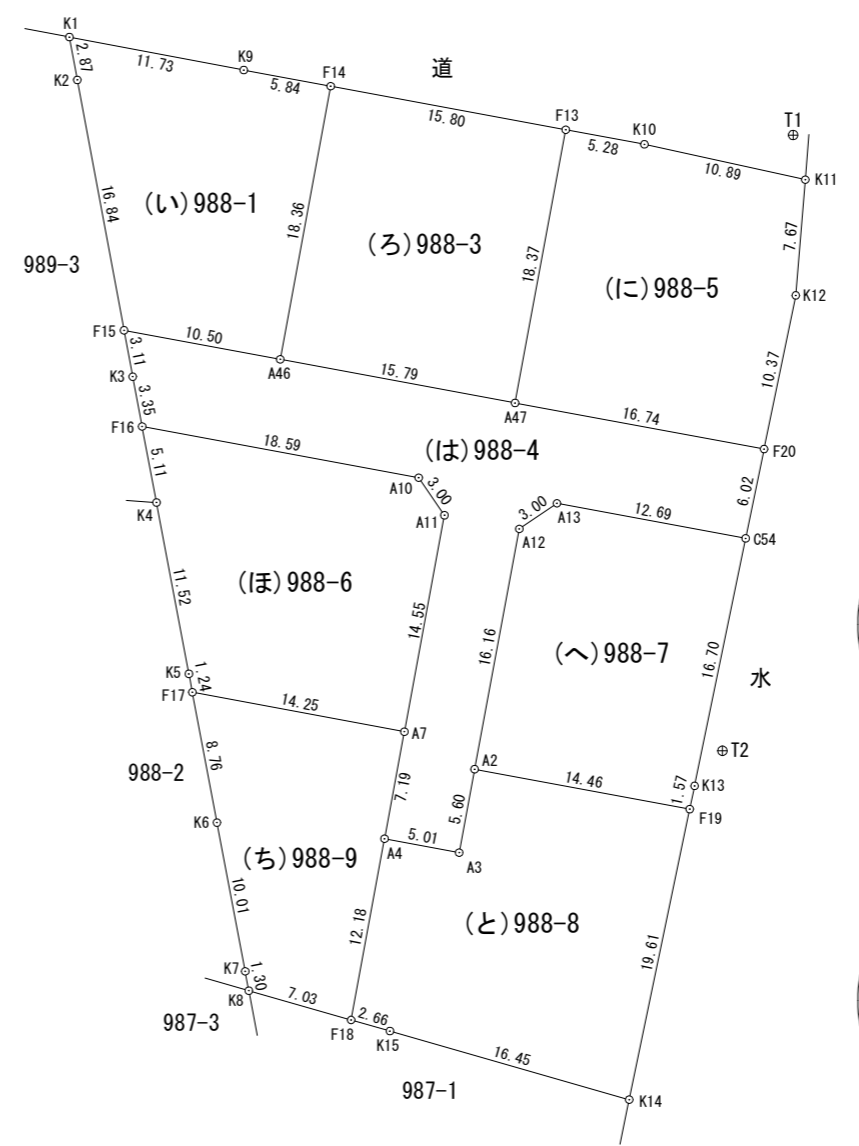
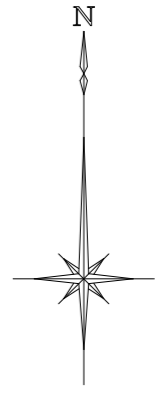

作成者 高松市伏石町2174番地15 (令和 6年 6月 21日測量)
土地家屋調査士 松澤人史 (令和 6年 6月 21日作成)

申請人 株式会社アルファード
代表取締役 七條政志

縮尺 1/500

地積測量図
土地所在図

地番	988-1、988-3ないし988-9
土地の所在	高松市西山崎町字本郷

引照点			
準拠点			
点名及び備考	X	Y	
T2 (金属鉄)	142463.012	45516.927	
T1 (金属鉄)	142503.725	45521.599	
角度及び距離			
器械点	視準点	角度	距離
T2	K1	310-59-49	63.96
	K9	318-20-23	55.02
	F14	322-56-17	51.00
	A46	304-58-18	39.04
	F15	298-32-51	48.35
	K2	309-34-29	61.53
	F13	339-17-36	42.34
	A47	322-39-10	26.77
	F20	1-18-38	20.13
	C54	359-41-27	14.12
	A13	319-40-44	19.68
	A12	310-58-35	19.88
	A2	259-11-45	16.43
	A3	242-18-30	18.66
	A4	248-51-47	23.08
	A7	266-53-06	21.06
	A11	303-43-46	24.09
	A10	305-24-35	27.00
	F16	292-39-02	43.95
	K3	295-50-41	46.17
	K10	346-07-20	40.42
	K11	1-42-27	38.15
	K12	2-36-09	30.49
	F17	269-45-11	35.26
	K5	271-39-38	35.64
	K4	287-08-32	40.86
	K13	211-53-13	2.96
F19	202-42-25	4.42	
K14	188-24-53	23.87	
K15	223-19-35	28.75	
F18	227-30-55	30.32	
K8	236-35-16	35.10	
K7	238-38-54	34.75	
K6	255-22-04	33.75	

地番	NO	標識	X	Y	辺長	測線
(ほ)988-6	F16	(金属鉄)	142484.453	45478.558	18.59	A10 - F16
	A10	()	142481.067	45496.844	3.00	A11 - A10
	A11	()	142478.586	45498.547	14.55	A7 - A11
	A7	(金属プレート)	142464.273	45495.897	14.25	F17 - A7
	F17	(金属鉄)	142466.881	45481.879	1.24	K5 - F17
	K5	()	142468.100	45481.649	11.52	K4 - K5
	K4	()	142479.429	45479.508	5.11	F16 - K4
倍面積			578.901538		m ²	
面積			289.4507690		m ²	地積 289.45 m ²

地番	NO	標識	X	Y	辺長	測線
(へ)988-7	A12	()	142477.681	45503.496	3.00	A13 - A12
	A13	()	142479.374	45505.984	12.69	C54 - A13
	C54	(金属鉄)	142477.057	45518.462	16.70	K13 - C54
	K13	()	142460.692	45515.086	1.57	F19 - K13
	F19	(金属プレート)	142459.152	45514.765	14.46	A2 - F19
	A2	(金属プレート)	142461.792	45500.540	16.16	A12 - A2
	倍面積			531.042098		m ²
面積			265.5210490		m ²	地積 265.52 m ²

地番	NO	標識	X	Y	辺長	測線
(と)988-8	A2	(金属プレート)	142461.792	45500.540	14.46	F19 - A2
	F19	(金属プレート)	142459.152	45514.765	19.61	K14 - F19
	K14	(金属プレート)	142439.945	45510.763	16.45	K15 - K14
	K15	()	142444.481	45494.942	2.66	F18 - K15
	F18	(金属プレート)	142445.215	45492.376	12.18	A4 - F18
	A4	(金属プレート)	142457.196	45494.584	5.01	A3 - A4
	A3	()	142456.279	45499.519	5.60	A2 - A3
	倍面積			664.651628		m ²
面積			332.3258140		m ²	地積 332.32 m ²

地番	NO	標識	X	Y	辺長	測線
(ち)988-9	F17	(金属鉄)	142466.881	45481.879	14.25	A7 - F17
	A7	(金属プレート)	142464.273	45495.897	7.19	A4 - A7
	A4	(金属プレート)	142457.196	45494.584	12.18	F18 - A4
	F18	(金属プレート)	142445.215	45492.376	7.03	K8 - F18
	K8	()	142447.150	45485.615	1.30	K7 - K8
	K7	()	142448.429	45485.374	10.01	K6 - K7
	K6	()	142458.264	45483.506	8.76	F17 - K6
	倍面積			402.476744		m ²
面積			201.2383720		m ²	地積 201.23 m ²

*公式 $A = 1/2 \sum (X_2 - X_1) (Y_1 + Y_2)$

作成者 高松市伏石町2174番地15 (令和 6年 6月 21日測量)
土地家屋調査士 松澤人史 (令和 6年 6月 21日作成)

申請人 株式会社アルファード
代表取締役 七條政志

縮尺 1/