

地番	1266-1、1266-3ないし1266-21
土地の所在	高松市六条町字上所

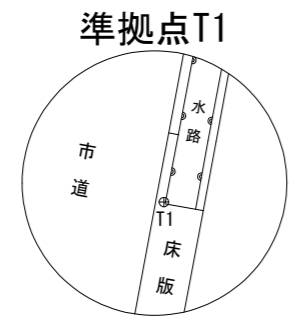
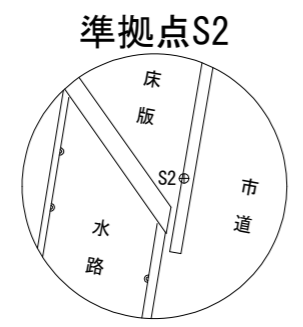
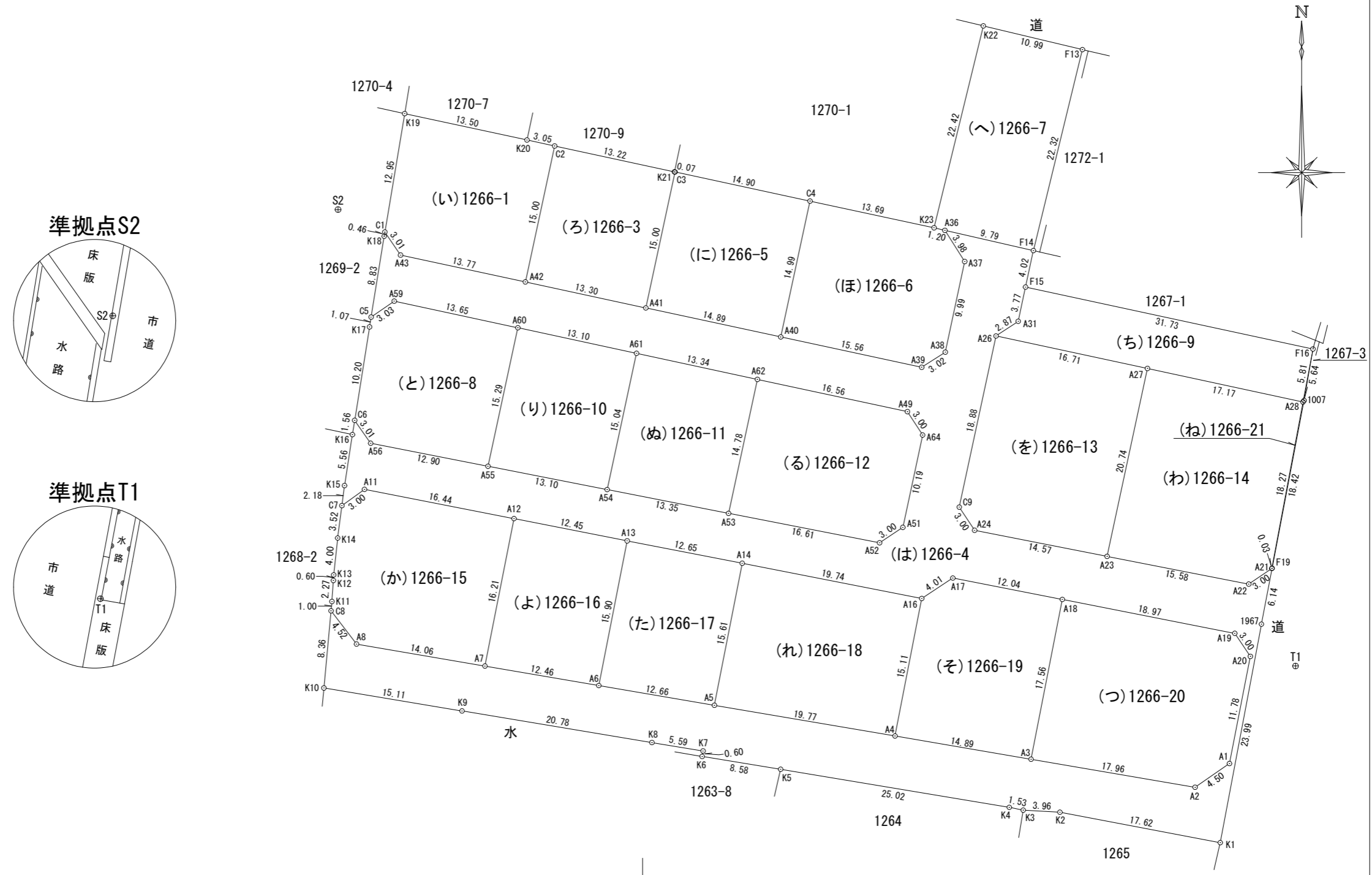

作成者	高松市伏石町2174番地15 土地家屋調査士 松澤人史	(令和 5年 11月 20日測量) (令和 5年 11月 20日作成)	申請人	株式会社アルファード 代表取締役 七條政志	縮尺	1 / 500
-----	--------------------------------	--	-----	--------------------------	----	---------

地番	1266-1、1266-3ないし1266-21
土地の所在	高松市六条町字上所

座標面積一覧表

地番	座標面積	地積	坪数
1266-1	241.2482015	241.24	72.97
1266-3	199.5527440	199.55	60.36
1266-4	1593.2302650	1593.23	481.95
1266-5	223.5603600	223.56	67.62
1266-6	259.1626010	259.16	78.39
1266-7	246.1542930	246.15	74.46
1266-8	233.4209700	233.42	70.60
1266-9	187.1375870	187.13	56.60
1266-10	198.7303690	198.73	60.11
1266-11	199.1276050	199.12	60.23
1266-12	268.7089290	268.70	81.28
1266-13	346.8130015	346.81	104.91
1266-14	356.6308830	356.63	107.88
1266-15	288.1009315	288.10	87.15
1266-16	200.1105870	200.11	60.53
1266-17	199.4600625	199.46	60.33
1266-18	303.5993330	303.59	91.83
1266-19	260.4495005	260.44	78.78
1266-20	358.1027325	358.10	108.32
1266-21	1.2786945	1.27	0.38
合計	6164.5796505 m ²	6164.50 m ²	

座標系	任意座標
-----	------

引照点			
準拠点			
点名及び備考	X	Y	
S2 (金属板)	144878.479	53377.263	
T1 (金属板)	144829.230	53480.615	
角度及び距離			
器械点	視準点	角度	距離
	A2	8-29-35	111.55
	A1	6-22-10	113.27
	A20	0-36-20	109.64
	A19	359-48-20	107.05
	A18	2-48-16	88.78
	A17	5-26-48	77.36
	A16	8-11-05	75.70
	A14	15-41-56	57.96
	A13	23-23-50	47.45
	A12	34-51-18	38.37
	A11	59-07-29	30.32
	C7	63-46-37	31.94
	K15	63-10-43	29.78
	K16	60-51-51	24.33
	C6	60-00-10	22.80
	A56	56-34-42	25.45
	A55	34-13-13	32.07
	A54	20-38-48	41.91
	A53	12-23-26	53.39
	A52	6-06-49	68.62
	A51	3-52-39	69.94
	A64	355-36-10	67.62
	A49	354-03-10	65.21
	A62	356-33-24	48.83
	A61	0-13-17	35.75
	A60	7-49-12	23.22
	A59	32-58-06	11.58
	C5	47-24-40	12.13
	K18	4-33-25	5.74
	C4	333-29-13	50.95
	K23	336-16-08	64.36
	K22	318-38-06	72.42
	F13	322-23-42	82.18
	K17	49-29-53	13.10
	F16	342-39-19	106.30
	A28	345-47-35	106.20
	A27	345-37-14	89.03
	K11	65-25-01	42.29
	K12	65-14-24	40.02
	K13	65-12-16	39.42
	K14	64-35-16	35.44
	1007	345-41-47	106.29

引照点			
準拠点			
点名及び備考	X	Y	
S2 (金属板)	144878.479	53377.263	
T1 (金属板)	144829.230	53480.615	
角度及び距離			
器械点	視準点	角度	距離
S2	K19	279-17-02	12.61
	K20	314-18-28	21.73
	C2	318-09-25	24.36
	A42	355-37-33	21.67
	A43	10-33-43	8.34
	C1	0-05-38	5.60
	K21	328-07-14	36.53
	C3	328-09-21	36.60
	A41	352-14-12	34.87
	A40	350-33-55	49.72
	A39	349-38-01	65.25
	A38	347-43-29	67.33
	A37	339-15-20	67.87
	A36	336-28-41	65.54
	F14	337-53-35	75.18
	F15	340-56-52	74.68
	A31	343-50-36	74.40
	A26	345-23-24	72.32
	C9	0-06-15	74.34
	A24	1-15-14	76.93
	A23	358-47-04	91.05
	A22	356-52-00	106.29
	A21	355-32-09	107.97
	F19	355-31-08	107.99
	1967	358-41-28	109.25
	K1	10-10-23	117.19
	K2	14-22-02	101.48
	K3	15-44-44	98.33
	K4	16-11-49	97.01
	K5	26-10-22	77.00
	K6	30-51-24	70.90
	K7	30-31-22	70.46
	K8	34-01-02	66.74
	K9	50-37-47	55.73
	K10	66-12-57	51.64
	C8	65-31-09	43.29
	A8	62-05-09	46.92
	A7	46-40-35	51.74
	A6	35-47-46	58.56
	A5	27-18-11	67.16
	A4	17-53-40	82.70
	A3	12-55-50	95.46

座標求積表

地番	NO	標識	X	Y	辺長	測線
(い)1266-1	K19	(金属板)	144888.840	53384.454	13.50	K20 - K19
	K20	()	144885.988	53397.657	3.05	C2 - K20
	C2	(金属プレート)	144885.344	53400.642	15.00	A42 - C2
	A42	(金属プレート)	144870.675	53397.483	13.77	A43 - A42
	A43	()	144873.569	53384.011	3.01	C1 - A43
	C1	(金属板)	144876.061	53382.316	12.95	K19 - C1
倍面積			482.496403	m ²		
面積			241.2482015	m ²	地積	241.24 m ²

地番	NO	標識	X	Y	辺長	測線
(ろ)1266-3	C2	(金属プレート)	144885.344	53400.642	13.22	K21 - C2
	K21	()	144882.552	53413.570	0.07	C3 - K21
	C3	(金属プレート)	144882.537	53413.639	15.00	A41 - C3
	A41	(金属プレート)	144867.867	53410.484	13.30	A42 - A41
	A42	(金属プレート)	144870.675	53397.483	15.00	C2 - A42
倍面積			399.105488	m ²		
面積			199.5527440	m ²	地積	199.55 m ²

作成者 高松市伏石町2174番地15 (令和 5年 11月 20日測量)
土地家屋調査士 松澤人史 (令和 5年 11月 20日作成)

申請人 株式会社アルファード
代表取締役 七條政志

縮尺 1/500

地積測量図
土地所在地

地番 1266-1、1266-3ないし1266-21

土地の所在 高松市六条町字上所

地番	NO	標識	X	Y	辺長	測線
	A54	(金属プレート)	144848.267	53406.311	13.35	A53 - A54
	A53	(金属プレート)	144845.701	53419.415	16.61	A52 - A53
	A52	()	144842.527	53435.720	3.00	A51 - A52
	A51	()	144844.188	53438.229	10.19	A64 - A51
	A64	(金属鉄)	144854.154	53440.364	3.00	A49 - A64
	A49	()	144856.676	53438.726	16.56	A62 - A49
	A62	(金属プレート)	144860.157	53422.531	13.34	A61 - A62
	A61	(金属プレート)	144862.973	53409.482	13.10	A60 - A61
	A60	(金属プレート)	144865.729	53396.674	13.65	A59 - A60
	A59	()	144868.604	53383.327	3.03	C5 - A59
	C5	(金属鉄)	144866.882	53380.833	8.83	K18 - C5
	K18	()	144875.602	53382.239	0.46	C1 - K18
倍面積			3186.460530	m ²		
面積			1593.2302650	m ²	地積	1593.23 m ²

地番	NO	標識	X	Y	辺長	測線
(に)1266-5	C3	(金属プレート)	144882.537	53413.639	14.90	C4 - C3
	C4	(金属プレート)	144879.399	53428.211	14.99	A40 - C4
	A40	(金属プレート)	144864.737	53425.049	14.89	A41 - A40
	A41	(金属プレート)	144867.867	53410.484	15.00	C3 - A41
倍面積			447.120720	m ²		
面積			223.5603600	m ²	地積	223.56 m ²

地番	NO	標識	X	Y	辺長	測線
(ほ)1266-6	C4	(金属プレート)	144879.399	53428.211	13.69	K23 - C4
	K23	(金属鉄)	144876.516	53441.600	1.20	A36 - K23
	A36	(金属プレート)	144876.241	53442.770	3.98	A37 - A36
	A37	()	144872.877	53444.909	9.99	A38 - A37
	A38	(金属プレート)	144863.100	53442.815	3.02	A39 - A38
	A39	()	144861.465	53440.266	15.56	A40 - A39
	A40	(金属プレート)	144864.737	53425.049	14.99	C4 - A40
倍面積			518.325202	m ²		
面積			259.1626010	m ²	地積	259.16 m ²

地番	NO	標識	X	Y	辺長	測線
(へ)1266-7	K22	(金属鉄)	144898.303	53446.919	10.99	F13 - K22
	F13	(金属鉄)	144895.744	53457.617	22.32	F14 - F13
	F14	(金属プレート)	144874.057	53452.322	9.79	A36 - F14
	A36	(金属プレート)	144876.241	53442.770	1.20	K23 - A36
	K23	(金属鉄)	144876.516	53441.600	22.42	K22 - K23
倍面積			492.308586	m ²		
面積			246.1542930	m ²	地積	246.15 m ²

地番	NO	標識	X	Y	辺長	測線
(は)1266-4	C1	(金属鉄)	144876.061	53382.316	3.01	A43 - C1
	A43	()	144873.569	53384.011	13.77	A42 - A43
	A42	(金属プレート)	144870.675	53397.483	13.30	A41 - A42
	A41	(金属プレート)	144867.867	53410.484	14.89	A40 - A41
	A40	(金属プレート)	144864.737	53425.049	15.56	A39 - A40
	A39	()	144861.465	53440.266	3.02	A38 - A39
	A38	(金属プレート)	144863.100	53442.815	9.99	A37 - A38
	A37	()	144872.877	53444.909	3.98	A36 - A37
	A36	(金属プレート)	144876.241	53442.770	9.79	F14 - A36
	F14	(金属プレート)	144874.057	53452.322	4.02	F15 - F14
	F15	()	144870.120	53451.475	3.77	A31 - F15
	A31	()	144866.427	53450.684	2.87	A26 - A31
	A26	(金属プレート)	144864.842	53448.288	18.88	C9 - A26
	C9	()	144846.375	53444.321	3.00	A24 - C9
	A24	()	144843.871	53445.976	14.57	A23 - A24
	A23	(金属プレート)	144841.061	53460.277	15.58	A22 - A23
	A22	()	144838.069	53475.572	3.00	A21 - A22
	A21	(金属鉄)	144839.758	53478.058	0.03	F19 - A21
	F19	()	144839.780	53478.091	6.14	1967 - F19
	1967	()	144833.745	53476.941	23.99	K1 - 1967
	K1	()	144810.169	53472.496	17.62	K2 - K1
	K2	()	144813.453	53455.183	3.96	K3 - K2
	K3	()	144813.676	53451.224	1.53	K4 - K3
	K4	()	144813.976	53449.722	25.02	K5 - K4
	K5	()	144818.088	53425.040	8.58	K6 - K5
	K6	()	144819.468	53416.566	0.60	K7 - K6
	K7	()	144820.060	53416.665	5.59	K8 - K7
	K8	()	144820.970	53411.144	20.78	K9 - K8
	K9	()	144824.379	53390.643	15.11	K10 - K9
	K10	()	144826.861	53375.736	8.36	C8 - K10
	C8	(金属鉄)	144835.188	53376.509	4.52	A8 - C8
	A8	()	144831.597	53379.257	14.06	A7 - A8
	A7	(金属プレート)	144829.226	53393.119	12.46	A6 - A7
	A6	(金属プレート)	144827.123	53405.409	12.66	A5 - A6
	A5	(金属プレート)	144824.992	53417.889	19.77	A4 - A5
	A4	(金属プレート)	144821.679	53437.384	14.89	A3 - A4
	A3	(金属プレート)	144819.170	53452.068	17.96	A2 - A3
	A2	()	144816.145	53469.776	4.50	A1 - A2
	A1	(金属プレート)	144818.705	53473.488	11.78	A20 - A1
	A20	(金属鉄)	144830.267	53475.745	3.00	A19 - A20
	A19	()	144832.756	53474.060	18.97	A18 - A19
	A18	(金属プレート)	144836.412	53455.445	12.04	A17 - A18
	A17	()	144838.721	53443.627	4.01	A16 - A17
	A16	(金属プレート)	144836.516	53440.271	19.74	A14 - A16
	A14	(金属プレート)	144840.316	53420.891	12.65	A13 - A14
	A13	(金属プレート)	144842.734	53408.472	12.45	A12 - A13
	A12	(金属プレート)	144845.137	53396.255	16.44	A11 - A12
	A11	()	144848.290	53380.115	3.00	C7 - A11
	C7	(金属鉄)	144846.537	53377.678	2.18	K15 - C7
	K15	()	144848.699	53377.961	5.56	K16 - K15
	K16	()	144854.198	53378.815	1.56	C6 - K16
	C6	(金属鉄)	144855.741	53379.060	3.01	A56 - C6
	A56	()	144853.265	53380.781	12.90	A55 - A56
	A55	(金属プレート)	144850.783	53393.448	13.10	A54 - A55

作成者 高松市伏石町2174番地15 (令和 5年 11月 20日測量)
土地家屋調査士 松澤人史 (令和 5年 11月 20日作成)

申請人 株式会社アルファード 代表取締役 七條政志
縮尺 1

地積測量図
土地所在図

地番	1266-1、1266-3ないし1266-21
土地の所在	高松市六条町字上所

地番	NO	標識	X	Y	辺長	測線
(を)1266-13	A26	(金属プレート)	144864.842	53448.288	16.71	A27 - A26
	A27	(金属プレート)	144861.339	53464.634	20.74	A23 - A27
	A23	(金属プレート)	144841.061	53460.277	14.57	A24 - A23
	A24	()	144843.871	53445.976	3.00	C9 - A24
	C9	()	144846.375	53444.321	18.88	A26 - C9
倍面積			693.626003		m ²	
面積			346.8130015		m ²	地積 346.81 m ²

地番	NO	標識	X	Y	辺長	測線
(わ)1266-14	A27	(金属プレート)	144861.339	53464.634	17.17	A28 - A27
	A28	(金属プレート)	144857.719	53481.424	18.27	A21 - A28
	A21	(金属鉄)	144839.758	53478.058	3.00	A22 - A21
	A22	()	144838.069	53475.572	15.58	A23 - A22
	A23	(金属プレート)	144841.061	53460.277	20.74	A27 - A23
倍面積			713.261766		m ²	
面積			356.6308830		m ²	地積 356.63 m ²

地番	NO	標識	X	Y	辺長	測線	
(か)1266-15	C7	(金属鉄)	144846.537	53377.678	3.00	A11 - C7	
	A11	()	144848.290	53380.115	16.44	A12 - A11	
	A12	(金属プレート)	144845.137	53396.255	16.21	A7 - A12	
	A7	(金属プレート)	144829.226	53393.119	14.06	A8 - A7	
	A8	()	144831.597	53379.257	4.52	C8 - A8	
	C8	(金属鉄)	144835.188	53376.509	1.00	K11 - C8	
	K11	()	144836.190	53376.602	2.27	K12 - K11	
	K12	()	144838.458	53376.761	0.60	K13 - K12	
	K13	()	144839.059	53376.793	4.00	K14 - K13	
	K14	()	144843.037	53377.222	3.52	C7 - K14	
	倍面積			576.201863		m ²	
	面積			288.1009315		m ²	地積 288.10 m ²

地番	NO	標識	X	Y	辺長	測線
(よ)1266-16	A12	(金属プレート)	144845.137	53396.255	12.45	A13 - A12
	A13	(金属プレート)	144842.734	53408.472	15.90	A6 - A13
	A6	(金属プレート)	144827.123	53405.409	12.46	A7 - A6
	A7	(金属プレート)	144829.226	53393.119	16.21	A12 - A7
	倍面積			400.221174		m ²
面積			200.1105870		m ²	地積 200.11 m ²

地番	NO	標識	X	Y	辺長	測線
(た)1266-17	A13	(金属プレート)	144842.734	53408.472	12.65	A14 - A13
	A14	(金属プレート)	144840.316	53420.891	15.61	A5 - A14
	A5	(金属プレート)	144824.992	53417.889	12.66	A6 - A5
	A6	(金属プレート)	144827.123	53405.409	15.90	A13 - A6
	倍面積			398.920125		m ²
面積			199.4600625		m ²	地積 199.46 m ²

地番	NO	標識	X	Y	辺長	測線	
(と)1266-8	C5	(金属鉄)	144866.882	53380.833	3.03	A59 - C5	
	A59	()	144868.604	53383.327	13.65	A60 - A59	
	A60	(金属プレート)	144865.729	53396.674	15.29	A55 - A60	
	A55	(金属プレート)	144850.783	53393.448	12.90	A56 - A55	
	A56	()	144853.265	53380.781	3.01	C6 - A56	
	C6	(金属鉄)	144855.741	53379.060	10.20	K17 - C6	
	K17	()	144865.818	53380.661	1.07	C5 - K17	
	倍面積			466.841940		m ²	
	面積			233.4209700		m ²	地積 233.42 m ²

地番	NO	標識	X	Y	辺長	測線
(ち)1266-9	F15	()	144870.120	53451.475	31.73	F16 - F15
	F16	()	144863.438	53482.501	5.81	A28 - F16
	A28	(金属プレート)	144857.719	53481.424	17.17	A27 - A28
	A27	(金属プレート)	144861.339	53464.634	16.71	A26 - A27
	A26	(金属プレート)	144864.842	53448.288	2.87	A31 - A26
	A31	()	144866.427	53450.684	3.77	F15 - A31
	倍面積			374.275174		m ²
面積			187.1375870		m ²	地積 187.13 m ²

地番	NO	標識	X	Y	辺長	測線
(り)1266-10	A60	(金属プレート)	144865.729	53396.674	13.10	A61 - A60
	A61	(金属プレート)	144862.973	53409.482	15.04	A54 - A61
	A54	(金属プレート)	144848.267	53406.311	13.10	A55 - A54
	A55	(金属プレート)	144850.783	53393.448	15.29	A60 - A55
	倍面積			397.460738		m ²
面積			198.7303690		m ²	地積 198.73 m ²

地番	NO	標識	X	Y	辺長	測線
(ぬ)1266-11	A61	(金属プレート)	144862.973	53409.482	13.34	A62 - A61
	A62	(金属プレート)	144860.157	53422.531	14.78	A53 - A62
	A53	(金属プレート)	144845.701	53419.415	13.35	A54 - A53
	A54	(金属プレート)	144848.267	53406.311	15.04	A61 - A54
	倍面積			398.255210		m ²
面積			199.1276050		m ²	地積 199.12 m ²

地番	NO	標識	X	Y	辺長	測線
(る)1266-12	A62	(金属プレート)	144860.157	53422.531	16.56	A49 - A62
	A49	()	144856.676	53438.726	3.00	A64 - A49
	A64	(金属鉄)	144854.154	53440.364	10.19	A51 - A64
	A51	()	144844.188	53438.229	3.00	A52 - A51
	A52	()	144842.527	53435.720	16.61	A53 - A52
	A53	(金属プレート)	144845.701	53419.415	14.78	A62 - A53
	倍面積			537.417858		m ²
面積			268.7089290		m ²	地積 268.70 m ²

作成者 高松市伏石町2174番地15 (令和 5年 11月 20日測量)
土地家屋調査士 松澤人史 (令和 5年 11月 20日作成)

申請人 株式会社アルファード 代表取締役 七條政志
縮尺 1/

地積測量図
土地所在図

地番 1266-1、1266-3ないし1266-21

土地の所在 高松市六条町字上所

地番	NO	標識	X	Y	辺長	測線
(れ)1266-18	A14	(金属プレート)	144840.316	53420.891	19.74	A16 - A14
	A16	(金属プレート)	144836.516	53440.271	15.11	A4 - A16
	A4	(金属プレート)	144821.679	53437.384	19.77	A5 - A4
	A5	(金属プレート)	144824.992	53417.889	15.61	A14 - A5
倍面積			607.198666		m ²	
面積			303.5993330		m ²	地積 303.59 m ²

地番	NO	標識	X	Y	辺長	測線
(そ)1266-19	A16	(金属プレート)	144836.516	53440.271	4.01	A17 - A16
	A17	()	144838.721	53443.627	12.04	A18 - A17
	A18	(金属プレート)	144836.412	53455.445	17.56	A3 - A18
	A3	(金属プレート)	144819.170	53452.068	14.89	A4 - A3
	A4	(金属プレート)	144821.679	53437.384	15.11	A16 - A4
倍面積			520.899001		m ²	
面積			260.4495005		m ²	地積 260.44 m ²

地番	NO	標識	X	Y	辺長	測線
(つ)1266-20	A18	(金属プレート)	144836.412	53455.445	18.97	A19 - A18
	A19	()	144832.756	53474.060	3.00	A20 - A19
	A20	(金属紙)	144830.267	53475.745	11.78	A1 - A20
	A1	(金属プレート)	144818.705	53473.488	4.50	A2 - A1
	A2	()	144816.145	53469.776	17.96	A3 - A2
	A3	(金属プレート)	144819.170	53452.068	17.56	A18 - A3
倍面積			716.205465		m ²	
面積			358.1027325		m ²	地積 358.10 m ²

地番	NO	標識	X	Y	辺長	測線
(ね)1266-21	F16	()	144863.438	53482.501	5.64	1007 - F16
	1007	()	144857.879	53481.540	18.42	F19 - 1007
	F19	()	144839.780	53478.091	0.03	A21 - F19
	A21	(金属紙)	144839.758	53478.058	18.27	A28 - A21
	A28	(金属プレート)	144857.719	53481.424	5.81	F16 - A28
倍面積			2.557389		m ²	
面積			1.2786945		m ²	地積 1.27 m ²

*公式 $A = 1/2 \Sigma (X_2 - X_1) (Y_1 + Y_2)$

作成者 高松市伏石町2174番地15 (令和 5年 11月 20日測量)
土地家屋調査士 松澤人史 (令和 5年 11月 20日作成)

申請人 株式会社アルファード
代表取締役 七條政志

縮尺 1/